సూర్య రేఖ

తెలుగు దినపత్రిక

రంగారెడ్డి | సంపుటి : 2 | సంచిక : 177 | పేజీలు : 8 | ఎడిటర్ : ఎం ప్రేమ్‌రాజ్ | శుక్రవారం 25 అక్టోబర్ 2024 | వెల : 4/-

విలేకరులు కావలెను

సమాజంలో మీ కోసం.. మీరు ప్రశ్నించాలని అనుకుంటున్నారా.. అన్యాయాలను అక్రమాలను వెలుగులోకి తీసుకురావాలి అనుకుంటున్నారా.. ఇంతే కాకుండా సామాజిక నైపు ణ్యం.. సాంస్కృతిక అవగాహన..మీ ద్వారా కల్పించాలనుకుంటున్నారా.. అయితే అక్షర పంజా విసరడానికి మీ ముందుకు వచ్చింది సూర్య రేఖ తెలుగు దినపత్రికకు మండలాల వారీగా రిపోర్టర్లు కావలెను. ఆసక్తి కలవారు క్రింది నంబరును సంప్రదించగలరు.

సీనియర్లకు ప్రాధాన్యం

సంప్రదించవలసిన నెం : 9397303326

అమరావతికి రైల్వే లైన్

- కేంద్ర కేబినెట్ ఆమోదం
- అమరావతికి హైదరాబాద్, చెన్నై, కోల్ కతాతో కనెక్టివిటీ
- 57 కిలోమీటర్ల మేర నూతన రైల్వే లైన్ నిర్మాణం
- కృష్ణా నదిపై 3.2 కిలోమీటర్ల పొడవైన వంతెన నిర్మాణం
- రూ.2,245 కోట్ల వ్యయంతో అనుసంధాన ప్రాజెక్టు

రైతులకు శుభవార్త

- నేరుగా ఖాతాల్లోకే బోనస్ డబ్బులు..!
- వడ్ల కొనుగోలు, వడ్లకు సంబంధించి రూ.500 బోనస్ పై మంత్రి వర్గ ఉపసంఘం సీఎం రేవంత్ రెడ్డి నివేదిక
- నివేదికలో ధాన్యం కొనుగోళ్లపై బ్యాంకు గ్యారంటీతో పాటు మిల్లింగ్ చార్జీలు పెంచడం వంటి అంశాలు
- మధ్యాహ్న భోజన పథకం, హాస్టల్స్, ఐసీడీఎస్ పథకాల కింద పంపిణీ చేయడానికి సంబంధించిన సన్న బియ్యంపై చర్చ

హైదరాబాద్

అసెంబ్లీ ఎన్నికల సందర్భంగా కాంగ్రెస్ పార్టీ రైతులకు పలు హామీలు ఇచ్చింది. ఇందులో రూ.2 లక్షల వరకు రుణ మాఫీ, రైతు భరోసా, వడ్లకు రూ.500 బోనస్ ఉన్నాయి. ఇందులో రుణ మాఫీ అందరికీ చేయలేదు. ఇక రైతు భరోసా ఇప్పటికీ ఇవ్వలేదు. తాజాగా వడ్ల కొనుగోలు, వడ్లకు సంబంధించి రూ.500 బోనస్ పై మంత్రి వర్గ ఉపసంఘం సీఎం రేవంత్ రెడ్డి నివేదిక ఇవ్వనుంది. నివేదిక సిద్ధమైనట్లు భారీ నీటిపారుదల శాఖ మంత్రి ఉత్తమ్ కుమార్ రెడ్డి తెలిపారు. 26వ తేదీన జరగబోయే మంత్రివర్గ సమావేశంలో ఈ నివేదికపై చర్చించనున్నట్లు తెలిసింది. ధాన్యం కొనుగోళ్లపై బ్యాంకు గ్యారంటీతో పాటు మిల్లింగ్ చార్జీలు పెంచడం వంటి అంశాలు నివేదికలో ఉన్నట్లు ఉత్తమ్ చెప్పారు. మధ్యాహ్న - మిగతా3లో

రుణస్థాయిలను పెంచేందుకు...

- వరల్డ్ బ్యాంక్ ప్రెసిడెంట్ అజయ్ బంగాతో కేంద్రమంత్రి నిర్మలా సీతారామన్ భేటీ..
- భవిష్యత్తులో సిఫార్సుల అమలును క్రమం తప్పకుండా పర్యవేక్షించాలి
- పపంచ పబ్లిక్ గూడ్స్ ప్రైవేట్ క్యాపిటల్ భాగస్వామ్యం, ఇంధన భద్రత, బహుపాక్షిక అభివృద్ధి బ్యాంకుల సంస్కరణలకు సంబంధించిన అంశాలపై చర్చ
- 2030 నాటికి ప్రపంచ ప్రజా వస్తువుల కోసం స్థిరమైన రుణస్థాయిలను మూడురెట్లు పెంచేందుకు దోహదం చేయాలి

2

ఘట్ కేసర్ నుంచి యాదాద్రి వరకు ఎంఎంటీఎస్ పొడిగిస్తున్నాం

- 90 శాతం రైల్వే లైన్ల విద్యుదీకరణ పూర్తయిందన్న కేంద్రమంత్రి
- వరంగల్‌లో రైల్ మాన్యుఫ్యాక్చరింగ్ యూనిట్ ఏర్పాటు చేస్తున్నట్లు వెల్లడి
- రూ.720 కోట్లతో సికింద్రాబాద్ రైల్వే స్టేషన్ పనులు చేస్తున్నామన్న కేంద్రమంత్రి

3

రూ.5.63 కోట్ల సిమ్లా హౌస్.. 4 కేజీల బంగారం

- ప్రియాంక గాంధీ ఆస్తుల వివరాలు
- వయనాడ్ లోక్ సభకు నామినేషన్ దాఖలు చేసిన ప్రియాంక గాంధీ
- రూ.12 కోట్ల విలువైన ఆస్తులను ప్రకటించిన కాంగ్రెస్ నాయకురాలు
- రూ.4.24 కోట్ల చరాస్తులు, రూ.7.74 కోట్ల స్థిరాస్థులు వెల్లడి

2

ఈసారి చెట్లపై 'హైడ్రా' ఫోకస్

- ఇక హైదరాబాద్ వాసుల ట్రాఫిక్ సమస్యకు చెక్?
- హైదరాబాద్ మహానగర సమస్యలపై హైడ్రా ఫోకస్
- ట్రాఫిక్‌కు అంతరాయం కలుగుతున్న చెట్ల కొమ్మలను తొలగింపు
- హైడ్రా అధికారులు ఇతర విభాగాలను సమన్వయం చేసుకుని అడుగులు

హైదరాబాద్

హైదరాబాద్ నగర సమస్యలపై ఫోకస్ చేసిన హైడ్రా లిస్టును రెడీ చేసుకుంది. మొదటగా ట్రాఫిక్, డ్రైనేజీ వ్యవస్థపై ఫోకస్ చేసింది. ముఖ్యంగా నగరంలో ట్రాఫిక్ సమస్య రోజు రోజుకు విపరీతంగా పెరిగిపోతోంది. దీనిపై దృష్టి సారించిన హైడ్రా అధికారులు ఇతర విభాగాలను సమన్వయం చేసుకుని అడుగులు వేస్తుంది. ట్రాఫిక్ జామ్‌కు గల కారణాలను తెలుసుకుని జీహెచ్ఎంసీతో కలిసి పని చేస్తోంది. ఇక తాజాగా హైదరాబాద్‌లోని చెట్లు పరిరక్షణతోపాటు ప్రధాన రహదారులు, కాలనీల్లో ప్రమాదకరంగా ఉన్న చెట్లను వెంటనే తొలగించాలని హైడ్రా కమిషనర్ రంగానాథ్ నిర్ణయించారు. ఇందుకు జీహెచ్ఎంసీ, అటవీ శాఖ అధికారులను ఆదేశించారు. ఈ మేరకు హైడ్రా కార్యాలయంలో సంబంధిత అధికారులతో - మిగతా3లో

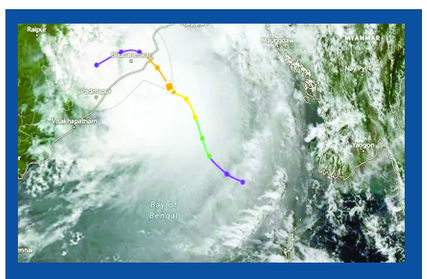

తీవ్ర తుఫానుగా మారిన దానా..

- ఈ రాష్ట్రాలపైనే ఎక్కువ ప్రభావం ఉంటుందన్న ఐఎండీ..
- శుక్రవారం వేకువ జామున తుఫాను తీరం దాటే అవకాశం
- గరిష్ఠంగా 120 కిలోమీటర్ల వేగంతో బలమైన గాలులు
- ఒడిశా, పశ్చిమ బెంగాల్‌పై తీవ్ర ప్రభావం
- తీరం దాటక భారీ నుంచి అతిభారీ వర్షాలు

మూసీ ప్రాజెక్టు ఓ పెద్ద స్కామ్

- మూసీని కాంగ్రెస్ నేతలు ఏటీఎంలా మార్చుకున్నారు
- కాంగ్రెస్ ప్రభుత్వంపై బండి సంజయ్ హాట్ కామెంట్స్
- పేదల ఇండ్ల కూల్చివేయడాన్ని భారతీయ జనతా పార్టీ పక్షాన తీవ్రంగా వ్యతిరేకిస్తున్నాం
- మూసీ ప్రాజెక్టు పేరిట కాంగ్రెస్ అవినీతికి పాల్పడుతోంది
- వడ్డీల రూపంలో రూ. 10 నెలల్లోనే రూ. 60 వేల కోట్లు కట్టారు
- హామీలు అమలు చేయకుండా కాంగ్రెస్ చేతులెత్తేసింది

హైదరాబాద్

తెలంగాణలో కాంగ్రెస్ ప్రభుత్వంపై కేంద్ర మంత్రి బండి సంజయ్ సంచలన ఆరోపణలు చేశారు. మూసీ ప్రాజెక్టు ఓ పెద్ద స్కామ్ అని ఆరోపించారు. మూసీని కాంగ్రెస్ నేతలు ఏటీఎంలా మార్చుకున్నారని విమర్శించారు. గురువారం నాడు మీడియాతో మాట్లాడిన బండి సంజయ్.. కాంగ్రెస్ సర్కార్‌పై తనదైన శైలిలో విరుచుకుపడ్డారు. బీఆర్ఎస్ హయాంలో కాళేశ్వరం ప్రాజెక్టు పేరుతో దోపిడీ జరిగితే.. ఇప్పుడు కాంగ్రెస్ హయాంలో మూసీ పేరుతో దోచుకోవాలని చూస్తున్నారంటూ ఫైర్ అయ్యారు. ఉద్యోగులకు సరిగ్గా జీతాలు ఇవ్వలేకపోతున్నారు కానీ.. మూసీ కోసం రూ. 1.50 లక్షల కోట్లు ఎక్కడి నుంచి తీసుకువస్తారని నిలదీశారు. మూసీ కోసం అంత అప్పు చేయడం ఎందుకు? అని రాష్ట్ర ప్రభుత్వాన్ని కేంద్ర - మిగతా3లో

దీపావళిలోపే టపాసులు పేలుతుంది

- గత ప్రభుత్వంలో ధరణి, ఇతర నాలుగైదు కుంభకోణాలు చేశారు
- రెండు రోజుల్లో ఏం జరుగుతుందో మీరే చూస్తారు..
- బావ, బావ మరుదులిద్దరు పబ్లిసిటీతో పబ్బం గడుపుతున్నారు
- ఫోన్ ట్యాపింగ్, కాళేశ్వరం, ధరణి వంటి సుమారు 8 నుంచి 10 ప్రధాన అంశాల్లో చర్యలు ఉంటాయి
- అన్ని సాక్ష్యాధారాలతో ఫైళ్లు కూడా సిద్ధం చేశాం : మంత్రి పొంగులేటి

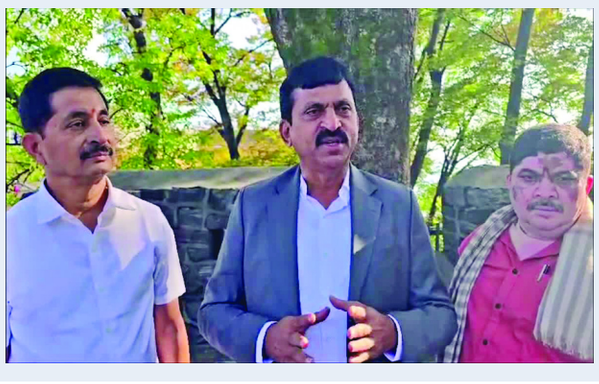

అమరావతికి రైల్వే లైన్

న్యూఢిల్లీ : అమరావతి రైల్వే కనెక్టివిటీ ప్రాజెక్టుకు కేంద్ర క్యాబినెట్ పచ్చజెండా ఊపింది. ఏపీ రాజధాని అమరావతి నగరాన్ని హైదరాబాద్, కోల్ కతా, చెన్నై నగరాలకు అనుసంధానం చేసేలా రైల్వే లైన్ నిర్మాణం చేపట్టనున్నారు. రూ.2,245 కోట్ల వ్యయంతో 57 కిలోమీటర్ల మేర నూతన రైల్వే లైన్ నిర్మించనున్నారు. ఈ క్రమంలో కృష్ణా నదిపై 3.2 కిలోమీటర్ల మేర భారీ వంతెనను కూడా నిర్మించనున్నారు. ఈ రైల్వే లైన్ తో అమరావతికి దక్షిణ, మధ్య, ఉత్తర భారతదేశంతో అనుసంధానం ఏర్పడుతుంది. ఈ రైల్వే ప్రాజెక్టుకు మచిలీపట్నం, కృష్ణపట్నం, కాకినాడ పోర్టులను కూడా అనుసంధానించనున్నారు.

అమరావతి 2.0 వర్షన్ నడుస్తోందిప్పుడు. రాజధాని నిర్మాణ పనులను పునఃప్రారంభించారు ముఖ్యమంత్రి చంద్రబాబు. తుళ్లూరు మండలం లింగాయపాలెం-ఉద్దండరాయినిపాలెం వద్ద 160 కోట్ల రూపాయలతో సీఆర్‌డీఏ కోసం జీ+7 బిల్డింగ్ పనులను 2017లో ప్రారంభించారు. దాదాపు ఏడేళ్ల గ్యాప్ తరువాత ఆ ప్రాజెక్ట్ పనులను మళ్లీ ప్రారంభించారు. ఈసారి పనులు ఆగడం కాదు.. టార్గెట్ లోపు పూర్తిచేయాలనే టార్గెట్ కూడా పెట్టారు. ఈ క్రమంలోనే అమరావతి మీదుగా కొత్త రైల్వే లైన్‌కు కేంద్ర ప్రభుత్వం ఆమోదం తెలిపింది. ఎర్రుపాలెం, అమరావతి, నంబూరు మధ్య 57 కిలోమీటర్ల పొడవున కొత్త రైల్వే లైన్ నిర్మాణానికి కేంద్ర గ్రీన్ సిగ్నల్ ఇచ్చింది. దాదాపు రూ. 2,245 కోట్లతో రైల్వే లైన్ నిర్మాణానికి నిధులు కేటాయిస్తూ మోదీ సర్కార్ నిర్ణయం తీసుకుంది. అమరావతి ప్రగతికి రైల్వే ద్వారా పనుల వేగాన్ని పెంచింది. ప్రస్తుతం అమరావతికి వెళ్లే రైలు మార్గాన్ని రూపొందించేందుకు భారతీయ రైల్వే సంస్థ వేగంగా అడుగులు వేస్తోంది. ముఖ్యంగా ఎర్రుపాలెం, అమరావతి, నంబూరు మధ్య ప్రాంతాలలో రైలు మార్గానికి అవసరమైన భూమిని సేకరించాలని ఇప్పటికే రైల్వే శాఖ కార్యాచరణ మొదలు పెట్టింది. ఇప్పటికే గుంటూరు జిల్లాలోని 97 గ్రామాలలో భూసేకరణకు నోటిఫికేషన్ ఇవ్వటంతో భూసేకరణలో వేగం పుంజుకోనుంది. కొత్త రైల్వే లైన్ ద్వారా ప్రజలు ఆంధ్రప్రదేశ్‌లోని రాజధాని నగరం అమరావతికి సులభంగా ప్రయాణించేందుకు వీలవుతుంది. కొత్త రైల్వే లైన్లో భాగంగా కృష్ణా నదిపై కృష్ణా నదిపై 3.233 కి.మీ పొడవైన బ్రిడ్జి నిర్మాణం చేపట్టనున్నారు. ఈ రైల్వే లైన్ కారణంగా అమరావతికి చెన్నై, కొలకత్తా, హైదరాబాద్, ఢిల్లీ నగరాలతో అనుసంధానం చేయనున్నారు. గుంటూరు, పల్నాడు, కృష్ణా, ఖమ్మం జిల్లాల మీదుగా కొత్త రైలు మార్గాన్ని నిర్మించేందుకు దాదాపు 450 హెక్టార్ల భూమిని వినియోగించుకోనున్నారు. ఈ ప్రాజెక్టుకు అవసరమైన భూమిని సేకరించటం కోసం దాదాపు 2000 కోట్ల రూపాయలకు పైగా ఖర్చు అవుతుందని రైల్వే శాఖ ఇది వరకే అంచనా వేసింది. ఈ కొత్త రైల్వే లైన్ లో మొత్తం తొమ్మిది స్టేషన్లు ఉండనున్నాయి. పెద్దాపురం, చిన్నరావులపాలెం, గొట్టిముక్కల, పరిటాల, కొత్తపేట, వడ్డమాను, అమరావతి, తాడికొండ, కొప్పురావురు స్టేషన్లు ఈ రైల్వే లైన్ లో ఉంటాయి. వీటిలో అమరావతిని ప్రధాన స్టేషన్‌గా అభివృద్ధి చేయటానికి రైల్వే నిర్ణయం తీసుకుంది. 2029 నాటికి అమరావతి నగరాన్ని ంఎ నగరంగా సుందరంగా తీర్చిదిద్దాలని ఏపీ ముఖ్యమంత్రి చంద్రబాబు నాయుడు సంకల్పించారు. వచ్చే మూడేళ్లలో అమరావతికి రైల్వే ట్రాక్ పూర్తి చేసేందుకు రైలు శాఖ కసరత్తు చేస్తోంది.

రూ.5.63 కోట్ల సిమ్లా హౌస్.. 4 కేజీల బంగారం

కేరళలోని వయనాడ్ ఉప ఎన్నికల్లో కాంగ్రెస్ అభ్యర్థిగా నామినేషన్ దాఖలు చేసిన ప్రియాంక గాంధీ తన ఆస్తులను రూ.12 కోట్లుగా ప్రకటించారు. తల్లి సోనియా గాంధీ, సోదరుడు, లోక్ సభలో ప్రతిపక్ష నేత రాహుల్ గాంధీ, ఏఐసీసీ చీఫ్ మల్లికార్జున ఖర్గేతో కలిసి వచ్చిన ప్రియాంక నిన్న నామినేషన్ దాఖలు చేశారు. ఈ సందర్భంగా తన ఎన్నికల అఫిడవిట్లో ఆస్తుల వివరాలను వెల్లడించారు. నిన్న మొన్నటి వరకూ పార్టీ ప్రచారానికే పరిమితమైన కాంగ్రెస్ పార్టీ ప్రధాన కార్యదర్శి ప్రియాంక గాంధీ తొలిసారిగా క్రియాశీల రాజకీయాల్లోకి అడుగుపెట్టారు. కేరళలోని వయనాడ్ లోక్‌సభ స్థానం నుంచి ఎన్నికల బరిలోకి దిగబోతున్నారు. ఈ మేరకు నామినేషన్ కూడా దాఖలు చేశారు. తల్లి సోనియా గాంధీ, సోదరుడు రాహుల్ గాంధీ, కాంగ్రెస్ చీఫ్ మల్లికార్జున ఖర్గేతో కలిసి బుధవారం నామినేషన్ వేశారు. ఈ సందర్భంగా తన ఎన్నికల అఫిడవిట్‌లో ఆస్తుల వివరాలను ప్రకటించారు. తనకు 12 కోట్ల రూపాయల విలువైన ఆస్తులు ఉన్నట్టు ఎన్నికల అఫిడవిట్‌లో ప్రియాంక వెల్లడించారు. అందులో రూ.4.24 కోట్ల విలువైన చరాస్తులు కాగా, స్థిరాస్తులు రూ.7.74 కోట్లుగా ప్రకటించారు. మూడు బ్యాంకు ఖాతాల్లో వివిధ మొత్తాల్లో డిపాజిట్లు, మ్యూచువల్ ఫండ్స్‌లో పెట్టుబడులు ఉన్నాయన్నారు. తన భర్త వాద్రా బహుమతిగా ఇచ్చిన హెూండా సీఆర్‌వీ కారుతో పాటు రూ.1.15 కోట్ల విలువైన 4,400 గ్రాముల బంగారు నగలు ఉన్నాయని తెలిపారు.

న్యూ ఢిల్లీలోని మోహ్రౌలీ ప్రాంతంలో వారసత్వంగా వచ్చిన వ్యవసాయ భూమి, ఫామ్‌హౌస్ భవనంలో సగం వాటా ఉన్నట్లు పేర్కొన్నారు. అదేవిధంగా హిమాచల్ ప్రదేశ్‌లోని సిమ్లాలో తన పేరిట ఓ నివాస భవనం (%హ్వఅఎశ్రీఖ ష్ట్రశీబంవ%) ఉందని.. ప్రస్తుతం దాని విలువ రూ.5.63 కోట్లు అని తెలిపారు. ఇక 2023-24 ఆర్థిక సంవత్సరంలో తన మొత్తం ఆదాయం రూ.46.39 లక్షలు తెలిపారు. అద్దెలతో పాటు బ్యాంకులు, ఇతర పెట్టుబడులపై వడ్డీ రూపంలో ఈ ఆదాయాన్ని పొందానని ఆమె వివరించారు. తనపై రెండు ఎఫ్ఐఆర్‌లు నమోదైనట్లు ప్రియాంక తెలిపారు. ఇక తన భర్త రాబర్ట్ వాద్రా ఆస్తుల నికర విలువ సుమారుగా రూ.65.54 కోట్లు అని ప్రియాంక గాంధీ వెల్లడించారు. అందులో రూ.37.9 కోట్లకు పైగా చరాస్తులు కాగా, రూ. 27.64 కోట్లకు పైగా స్థిరాస్తులు అని పేర్కొన్నారు.

ఇటీవలే జరిగిన లోక్‌సభ ఎన్నికల్లో ప్రియాంక గాంధీ సోదరుడైన రాహుల్ గాంధీ రెండు స్థానాల్లో పోటీ చేసిన విషయం తెలిసిందే. రాయ్‌బరేలీ, వయనాడ్ స్థానాల్లో పోటీ చేసి గెలుపొందారు. ఆ తర్వాత రాయ్‌బరేలీని అట్టే పెట్టుకుని వయనాడ్ స్థానానికి రాజీనామా చేశారు. దీంతో సోదరుడి రాజీనామాతో ఖాళీ అయిన వయనాడ్ లోక్‌సభ స్థానం నుంచి హస్తం పార్టీ ప్రియాంక గాంధీని బరిలోకి దింపింది. ఇక ఈ స్థానానికి ఉప ఎన్నికను (%ఎఎ-వశ్రీవషిఅశీఅ%) కేంద్ర ఎన్నికల సంఘం నవంబర్ 13న నిర్వహించనుంది.

ఎయిర్ ఇండియా, ఇండిగో సహా.. 80కిపైగా విమానాలకు బాంబు బెదిరింపులు

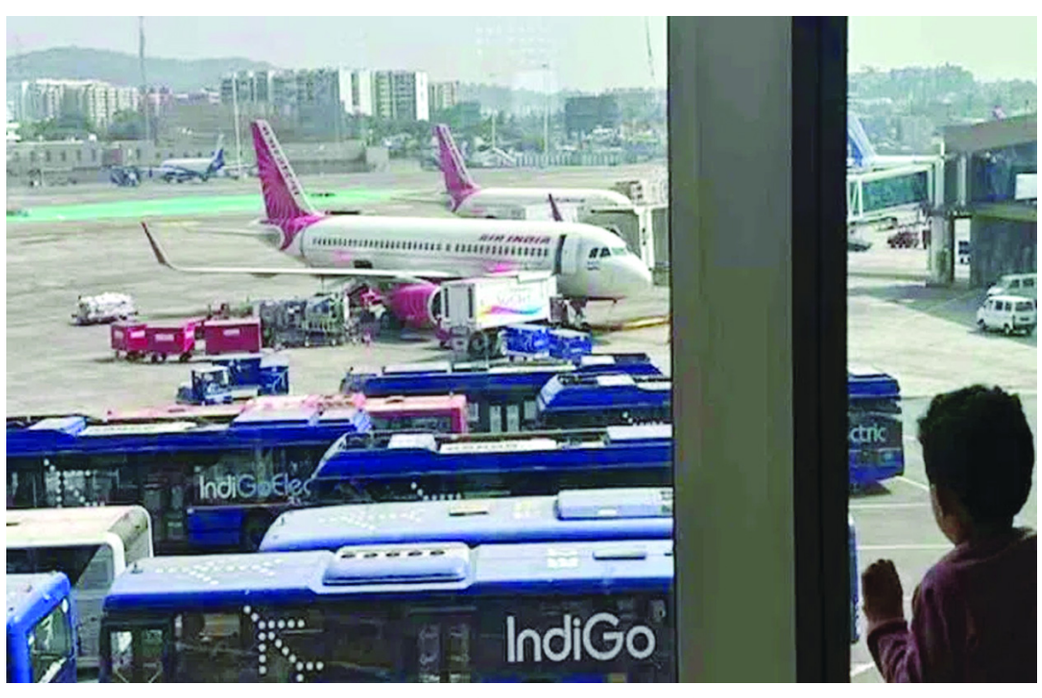

దేశంలో వరుస బాంబు బెదిరింపులు ఆందోళన కలిగిస్తున్నాయి. ముఖ్యంగా గత పది రోజులుగా ఎయిర్ ఇండియా సహా పలు విమానాలకు వరుస బాంబు బెదిరింపులు రావడం కలకలం సృష్టిస్తోంది. దేశ, విదేశాలకు వెళ్లే వందకుపైగా విమానాలకు ఇప్పటికే ఇలాంటి బెదిరింపులు వచ్చిన విషయం తెలిసిందే. తాజాగా మరో 80కిపైగా విమానాలకు ఎమర్జెన్సీ అలర్ట్ వచ్చింది. ఇండిగో, ఎయిర్ ఇండియా, విస్తారా, ఆకాశా ఎయిర్‌లైన్స్‌కు చెందిన దాదాపు 85 విమానాలకు గురువారం బాంబు బెదిరింపులు వచ్చాయి. ఇందులో 25 ఆకాశా ఎయిర్ ఫ్లైట్స్‌కాగా, 20 ఎయిర్ ఇండియా, 20 ఇండిగో, 20 విస్తారా ఫ్లైట్స్ ఉన్నాయి. సోషల్ మీడియా ద్వారా ఈ బెదిరింపులకు పాల్పడ్డారు. అప్రమత్తమైన అధికారులు ఆయా విమానాల్లో తనిఖీలు చేపట్టారు. కాగా, గత పది రోజుల్లోనే (తాజా బెదిరింపులతో సహా) 250కిపైగా విమానాలకు బాంబు బెదిరింపులు వచ్చాయంటే పరిస్థితి తీవ్రతను అర్థం చేసుకోవచ్చు. మరోవైపు ఇలాంటి బెదిరింపులపై కేంద్రం తీవ్రంగా స్పందించింది. ఇలాంటి ఘటనలకు పాల్పడే వారిపై కఠిన చర్యలు తీసుకుంటామని హెచ్చరించింది. నిందితులను నో ఫ్లై లిస్టులో చేర్చనున్నట్లు కేంద్ర విమానయాన మంత్రి రామ్మోహన్ నాయుడు వెల్లడించారు.

బాంబు బెదిరింపులతో 600 కోట్ల మేర నష్టం..!

'విమానంలో బాంబు పెట్టాం' అని దుండగులు, ఆకతాయిలు పంపిస్తున్న హెచ్చరికలతో విమానాశ్రయాల్లో హైరానా నెలకొంటున్నది. ఏ విమానానికి బాంబు బెదిరింపు వచ్చినా కచ్చితంగా బాంబు థ్రెట్ అసెస్‌మెంట్ కమిటీ(బీటీఏసీ) ప్రొటోకాల్, అంతర్జాతీయ మార్గదర్శకాల ప్రకారం తనిఖీల ప్రక్రియను చేపట్టాల్సిందే. దీంతో అనేక విమానాలు ఆలస్యమవుతున్నాయి. అప్పటికే ప్రయాణంలో ఉన్న విమానాలను ఉన్నపళంగా వేర్వేరు విమానాశ్రయాలకు దారి మళ్లించాల్సి వస్తున్నది. ఫలితంగా విమానయాన సంస్థలు నష్టపోతున్నాయి. గత తొమ్మిది రోజుల్లో వచ్చిన బాంబు బెదిరింపులకు విమానయాన సంస్థలు దాదాపుగా 600 కోట్లు నష్టపోయి ఉంటాయని గతంలో ఓ విమానయాన సంస్థలో పని చేసిన ఓ అధికారి తెలిపారు. సాధారణంగా ఒక డొమెస్టిక్ విమాన సర్వీసుకు అంతరాయం కలిగితే సగటున రూ.1.5 కోట్లు నష్టం వస్తుందని, అంతర్జాతీయ విమానానికి ఇది దాదాపు రూ.3.5 కోట్ల వరకు ఉండొచ్చనే అంచనాలు ఉన్నాయి.

కఠిన నిబంధనల తీసుకొచ్చే అవకాశం

విమానాలకు వస్తున్న బెదిరింపులన్నీ నకిలీవే. ఇంతకుముందు అడపాదడపా ఇలాంటి బెదిరింపులు వచ్చేవి. ఇవి చాలావరకు ఆకతాయిలు చేసే పనులే అయి ఉండేవి. ఇప్పుడు మాత్రం ఒకేసారి పెద్ద ఎత్తున బెదిరింపులు వస్తుండటంతో కుట్రకోణం ఏమైనా ఉందా అనే అనుమానాలు వ్యక్తమవుతున్నాయి. వీటికి తోడు నవంబరు 1 నుంచి 19 వరకు ఎయిర్ ఇండియా విమానాల్లో ప్రయాణించొద్దని ఖలిస్థానీ ఉగ్రవాది గుర్‌పత్వంత్ సింగ్ హెచ్చరించాడు. దేశంలో విమానయాన రంగానికి ఆటంకం కలిగిస్తున్న బాంబు బెదిరింపులకు అడ్డుకట్ట వేయడం ప్రభుత్వానికి సవాల్‌గా మారింది. బెదిరింపులకు పాల్పడే వారిని నో ఫ్లై లిస్టులో చేర్చి ఎప్పుడూ విమానాలు ఎక్కకుండా నిషేధించాలని విమానయాన శాఖ భావిస్తున్నది. దీంతో పాటు బెదిరింపులకు పాల్పడిన వారిని వారెంట్ లేకుండా అరెస్టు చేసేలా సప్రెషన్ ఆఫ్ అన్‌లాఫుల్ యాక్ట్స్ అగైనెస్ట్ సేఫ్టీ ఆఫ్ సివిల్ ఏవియేషన్ యాక్ట్(స్వాస్కా చట్టం)-1982కు సవరణ చేయాలని నిర్ణయం తీసుకుంది.

రుణస్థాయిలను పెంచేందుకు...

అమెరికా వాషింగ్టన్‌లో ప్రపంచబ్యాంకు అధ్యక్షుడు అజయ్ బంగాతో కేంద్ర ఆర్థికమంత్రి నిర్మలా సీతారామన్ సమావేశమయ్యారు. ఈ సందర్భంగా బహుపాక్షిక అభివృద్ధి బ్యాంకుల్లో సంస్కరణల సహా పలు అంశాలపై చర్చించారు. వరల్డ్ బ్యాంక్, ఐఎంఎఫ్ వార్షిక సమావేశాల సందర్భంగా నిర్మలా సీతారామన్, అజయ్ బంగా ప్రపంచ పబ్లిక్ గూడ్స్ ప్రైవేట్ క్యాపిటల్ భాగస్వామ్యం, ఇంధన భద్రత, బహుపాక్షిక అభివృద్ధి బ్యాంకుల సంస్కరణలకు సంబంధించిన అంశాలపై చర్చించారు. ప్రపంచ బ్యాంక్ తరపున భారతదేశం జీ-20 ప్రెసిడెన్సీ సమయంలో బహుపాక్షిక అభివృద్ధి బ్యాంకుల సంస్కరణలపై ఇండిపెండెంట్ ఎక్స్‌పర్ట్ గ్రూప్ సిఫారసులపై సాధించిన పురోగతి కోసం ఆసక్తిగా ఎదురుచూస్తున్నారు. భవిష్యత్తులో సిఫార్సుల అమలును క్రమం తప్పకుండా పర్యవేక్షించాలని కోరారు. 2023 జీ-20 భారత్ ప్రెసిడెన్సీ ఆధ్వర్యంలో నియమించిన ఇండిపెండెంట్ ఎక్స్‌పర్ట్ గ్రూప్.. బహుపాక్షిక అభివృద్ధి బ్యాంకుల సంస్కరణ కోసం సిఫారసులు చేసింది. పేదరికాన్ని అంతం చేయడం, భాగస్వామ్య శ్రేయస్సును ప్రోత్సహించడం, 2030 నాటికి ప్రపంచ ప్రజా వస్తువుల కోసం స్థిరమైన రుణస్థాయిలను మూడురెట్లు పెంచేందుకు దోహదం చేయాలని.. బహుపాక్షిక అభివృద్ధి బ్యాంకుల ఎజెండాలోని అంశాలకు మద్దతు ఇచ్చేందుకు ఇష్టపడే పెట్టుబడిదారులతో ఉద్దేశపూర్వకంగా పాల్గొనేందుకు అనువైన, వినూత్నమైన ఏర్పాట్లను అనుమతించే మూడో ఫైనాన్సింగ్ మెకానిజం రూపొందించాలని సిఫారసు చేసింది. బ్రెట్టన్ వుడ్స్ వ్యవస్థ 80వ వార్షికోత్సవం సందర్భంగా చర్చించేందుకు ప్రపంచ బ్యాంక్, ఐఎంఎఫ్ సంయుక్తంగా నిర్వహించే కన్సల్టేటివ్ మెకానిజంపై విస్తృత సంప్రదింపుల ప్రక్రియ అవసరమని కేంద్రమంత్రి పేర్కొన్నారు.

డీజే కన్సోల్ రిపేర్‌కు డబ్బులు ఇవ్వలేదని.. స్నేహితులతో కలిసి తల్లిని చంపిన వ్యక్తి

లక్నో: డీజే కన్సోల్ రిపేర్ కోసం డబ్బులు ఇవ్వని తల్లిపై కుమారుడు ఆగ్రహం వ్యక్తం చేశాడు. తన స్నేహితులతో కలిసి ఆమెను హత్య చేశాడు. దర్యాప్తు జరిపిన పోలీసులు సీసీటీవీ ఫుటేజ్ ద్వారా నిందితులను గుర్తించారు. మృతురాలి కుమారుడితోపాటు అతడి స్నేహితులైన ఇద్దరు వ్యక్తులను అరెస్ట్ చేశారు. ఢిల్లీ శివారు ప్రాంతమైన ఉత్తరప్రదేశ్‌లోని ఘజియాబాద్ జిల్లాలో ఈ సంఘటన జరిగింది. అక్టోబర్ 4న ఘజియాబాద్‌లోని ట్రోనికా సిటీ ప్రాంతంలో 47 ఏళ్ల మహిళ మృతదేహం ఉన్నట్లు పోలీసులకు సమాచారం అందింది. దీంతో ఆ ప్రాంతానికి చేరుకున్నారు. చిన్న బట్టల ఫ్యాక్టరీలో పనిచేసే సంగీతా త్యాగిగా మృతురాలిని గుర్తించారు. ఆమె హత్యపై కేసు నమోదు చేసి దర్యాప్తు జరిపారు. కాగా, ఆ ప్రాంతంలోని సీసీటీవీ ఫుటేజ్‌ను పోలీసులు పరిశీలించారు. సంగీతా కుమారుడైన సుధీర్ తన స్నేహితులతో కలిసి తల్లిని హత్య చేసినట్లు దర్యాప్తులో తెలుసుకున్నారు. పలు దోపిడీలు, ఇతర నేరాల్లో నిందితుడిగా ఉన్న అతడు మద్యానికి బానిసయ్యాడని గుర్తించారు. డీజే కార్యాక్రమాల్లో పని చేసే సుధీర్, డీజే కన్సోల్ రిపేర్ కోసం తల్లి సంగీతాను రూ.20,000 అడిగాడని పోలీసులు తెలుసుకున్నారు. అయితే మద్యం తాగుతాడని భావించిన ఆమె డబ్బులు ఇచ్చేందుకు నిరాకరించిందని చెప్పారు. మరోవైపు అసంతృప్తి చెందిన సుధీర్, అక్టోబర్ 3న బట్టల ఫ్యాక్టరీ వద్దకు వెళ్లాడని, బైక్‌పై తల్లిని ఎక్కించుకుని ఒక ప్రాంతానికి తీసుకెళ్లాడని పోలీస్ అధికారి తెలిపారు. అక్కడ ఉన్న స్నేహితులు అంకిత్, సచిన్ సహాయంతో ఇటుక రాయితో ఆమె తలపై కొట్టి హత్య చేశారని చెప్పారు. మృతదేహాన్ని పడేసి అక్కడి నుంచి పారిపోయారని పోలీసులు వివరించారు. ఈ ముగ్గురు నిందితులను అరెస్ట్ చేసి జైలుకు తరలించినట్లు వెల్లడించారు.

దీపావళి, ఛట్‌పూజకు 2వేల ప్రత్యేక రైళ్లు..

వెల్లడించిన రైల్వేమంత్రి అశ్వినీ వైష్ణవ్

దీపావళి, ఛట్‌పూజ పండుగల సందర్భంగా 2వేల ప్రత్యేక రైళ్లను నడిపించనున్నట్లు కేంద్రమంత్రి అశ్వినీ వైష్ణవ్ వెల్లడించారు. ఈ నిర్ణయంతో రెండులక్షల మంది ప్రయాణికులకు ఎంతో ఊరటనిస్తుందన్నారు. ప్రధాని నరేంద్ర మోదీ అధ్యక్షతన కేంద్ర కేబినెట్ గురువారం సమావేశమైంది. ఈ సందర్భంగా పలు ప్రాజెక్టులకు మంత్రివర్గం ఆమోదం తెలిపింది. అనంతరం మంత్రివర్గ నిర్ణయాలను అశ్వినీ వైష్ణవ్ మీడియాకు వివరించారు. కేబినెట్ రెండు ప్రధాన రైల్వే ప్రాజెక్టులకు ఆమోదముద్ర వేసింది. ఏపీ రాజధాని అమరావతి రైల్వేలైన్‌కు ఆమోదం తెలిపినట్లు కేంద్రమంత్రి తెలిపారు. కృష్ణా నదిపై కొత్తగా 3.2 కిలోమీటర్ల పొడవైన రైల్వే వంతెన నిర్మించనున్నట్లు చెప్పారు. అమరావతిని హైదరాబాద్, చెన్నై, కోల్‌కతా, నాగ్‌పూర్‌తో అనుసంధానించనున్నట్లు తెలిపారు. అలాగే. ఉత్తర బిహార్‌ను ఈశాన్య రాష్ట్రాలతో అనుసంధానించేందుకు నార్కటియాగంజ్ - రక్సాల్, సీతామర్హి, దర్భంగా - సీతామర్హి ముజఫర్‌పూర్ మార్గాన్ని విస్తరించనున్నట్లు తెలిపారు. రూ.4553కోట్ల వ్యయంతో 256 కిలోమీటర్ల మేర డబ్లింగ్ పనులు చేపట్టనున్నారు. ఈ నిర్ణయంతో ఉత్తరప్రదేశ్, ఉత్తర బిహార్‌లకు ప్రయోజనం చేకూరుతుందన్నారు. అంతరిక్ష రంగంలో స్టార్టప్‌లను ప్రోత్సహించేందుకు రూ.1000కోట్లతో వెంచర్ క్యాపిటల్ ఫండ్ ఏర్పాటుకు కేంద్ర కేబినెట్ ఆమోదం తెలిపిందని వివరించారు.

తీవ్ర తుఫానుగా మారిన దానా..

వాయువ్య బంగాళాఖాతంలో ఏర్పడిన దానా తీవ్ర తుఫాపై భారత వాతావరణశాఖ కీలక అప్‌డేట్ అందించింది. గడిచిన ఆరుగంటల్లో గంటకు 12 కిలోమీటర్ల వేగంతో వాయువ దిశగా కదులుతూ ఉదయం 8.30 గంటల వరకు పారాదీప్‌కు ఆగ్నేయంగా 210 కిలోమీటర్ల దూరంలో, సాగర్ ద్వీపానికి 310 కిలోమీటర్ల దూరంలో తుఫాను కేంద్రీకృతమైందని భారత వాతావరణశాఖ వెల్లడించింది. ఉత్తర, వాయువ్య దిశగా కదిలి ఉత్తర ఒడిశా, పశ్చిమ బెంగాల్ తీరాల మధ్యనున్న పూరీ, సాగర్ ద్వీపం మధ్య భితార్కనికా, ధమర దగ్గరలో గురువారం అర్ధరాత్రి నుంచి శుక్రవారం వేకువ జామున తుఫాను తీరం దాటే అవకాశం ఉందని పేర్కొంది. తీరం దాటే సమయంలో బలమైన ఈదురుగాలులు వీస్తాయని హెచ్చరించింది. గంటకు 100 నుంచి 100 కిలోమీటర్ల వేగంతో గరిష్ఠంగా 120 కిలోమీటర్ల వేగంతో బలమైన గాలులు వీస్తాయని చెప్పింది. తుఫాను ప్రభావం ఎక్కువగా ఒడిశా, పశ్చిమ బెంగాల్‌పై ఉంటుందని ఐఎండీ డీజీ డాక్టర్ మృత్యుంజయ్ మోహపాత్ర పేర్కొన్నారు. తుఫాను తీరం దాటాక ఉత్తర వాయువ్య దిశగా కదులుతుందని.. దాని ప్రభావంతో దక్షిణ జార్ఖండ్‌లోనూ వానలు కురిసే అవకాశం ఉందని తెలిపారు. భారీ నుంచి అతిభారీ వర్షాలు కురుస్తాయని హెచ్చరించారు. గురు, శుక్రవారాల్లో జార్ఖండ్‌లో గంటకు 40 నుంచి 50 కిలోమీటర్ల వేగంతో గాలులు వీస్తాయని వివరించారు. ఇక తీవ్ర తుఫాను నేపథ్యంలో పూరీ బీచ్‌లో అలలు భారీగా ఎగిసిపడుతున్నాయి. సముద్ర తీర ప్రాంతం నుంచి పర్యాటకులతో పాటు స్థానికులను అధికారులు సురక్షిత ప్రాంతాలకు తరలించారు. అధికార యంత్రాంగం అప్రమత్తమైంది. భద్రక్ జిల్లాలో బలమైన గాలులు వీస్తున్నాయి. మరో వైపు తుఫాను నేపథ్యంలో భారత నావికాదళం మానవతా దృక్పథంతో సహాయక చర్యలు చేపట్టేందుకు సిద్ధమైంది. నౌకాదళ కమాండ్ ఒడిశా, ఏపీ, పశ్చిమ బెంగాల్ అధికారులతో కలిసి కార్యకలాపాలను పర్యవేక్షిస్తున్నది. నేవీ సహాయ కార్యక్రమాల్లో సహాయం అందించనున్నారు. అలాగే, అవసరమైతే ఆరోగ్య సేవలను అందించనున్నది.

దీపావళిలోపే టపాసులు పేలుతుంది

హైదరాబాద్: మాజీ మంత్రులు, వారి తొత్తులు మూసి వెంట కబ్జాలు చేశారని, అవి ఖాళీ చేపిస్తుంటే పెయిడ్ ఆర్టిస్టులను పెట్టుకుని వారు, వీరు ఏడ్చినట్టు యాక్టింగ్ చేస్తున్నారని, బావ, బావ మరుదులిద్దరు పబ్లిసిటీతో పబ్బం గడుపుతున్నారని రెవెన్యూ శాఖ మంత్రి పొంగులేటి శ్రీనివాస్ రెడ్డి తీవ్రస్థాయిలో విమర్శించారు. ఈ సందర్భంగా గురువారం ఆయన హైదరాబాద్‌లో మీడియాతో మాట్లాడుతూ.. పబ్బం గడుపుకోవడానికి మూసి పేరిట రాజకీయం చేస్తున్నారని, తప్పు చేస్తే ఉపేక్షించమని, తప్పు చేయకుండా అరెస్ట్ చేయడం తమ ప్రభుత్వ ఉద్దేశం కాదని అన్నారు. గత ప్రభుత్వంలో చట్టాలు ఉల్లంఘించి చేసిన పనుల రికార్డులు సిద్ధం చేశామని, తప్పులు చేసి ఇంకా గుసా ఇస్తున్నారని మండిపడ్డారు. వాస్తవాలు ప్రజలకు చెప్పాలన్నదే తమ ఉద్దేశ్యమని, రెండు రోజుల్లో ఏం జరుగుతుందో మీరే చూస్తారని మంత్రి పొంగులేటి శ్రీనివాస్ రెడ్డి వ్యాఖ్యానించారు. కాగా దీపావళికి ముందే రెవెన్యూ మంత్రి పొంగులేటి శ్రీనివాస్ రెడ్డి రాజకీయ బాంబు పేల్చారు. దక్షిణకొరియా రాజధాని సియోల్‌లో హాన్ నది పునరుజ్జీవనంపై అధ్యయనానికి వెళ్లిన పొంగులేటి అక్కడ ఓ తెలుగు చానల్‌కు ఇచ్చిన ఇంటర్వ్యూలో సంచలన వ్యాఖ్యలు చేశారు. ఒకట్రెండు రోజుల్లో పొలిటికల్ బాంబులు పేలబోతున్నాయని.. ప్రధాన నేతలకు పెద్ద షాక్ ఇవ్వబోతున్నట్లు చెప్పారు. ఫోన్ ట్యాపింగ్, కాళేశ్వరం, ధరణి వంటి సుమారు 8 నుంచి 10 ప్రధాన అంశాల్లో చర్యలు ఉంటాయన్నారు. ఇందుకు సంబంధించి అన్ని సాక్ష్యాధారాలతో ఫైళ్లు కూడా సిద్ధం చేశామని తెలిపారు. సియోల్ నుంచి హైదరాబాద్ చేరేలోపే ఈ చర్యలు ప్రారంభమవుతాయన్నారు. ఇది కక్ష్యసాధింపు కాదని.. పూర్తి

ఆధారాలతో సర్కారు చర్యలు తీసుకోబోతోందని స్పష్టం చేశారు. తప్పు చేసింది ఎంతటి వారైనా ఉపేక్షించేది లేదన్నారు. కాళేశ్వరం ప్రాజెక్టుకు సంబంధించి విచారణ దాదాపు పూర్తయిందని, మొత్తానికి ఫోన్ ట్యాపింగ్, కాళేశ్వరం, ధరణి అంశాలు ట్రాక్‌లో ఉన్నాయని చెప్పారు. ప్రభుత్వం ఏర్పడ్డాక ఎలాంటి చర్యలు లేవని ప్రజలు భావించవద్దని, వారు కోరుకునే విధంగా పూర్తి ఆధారాలతో ముందుకు రాబోతున్నామని వెల్లడించారు.

గత ప్రభుత్వంలో ధరణి అనే భూతాన్ని తెచ్చి రైతులను ఇబ్బంది పెట్టారని, విదేశీ కంపెనీలకు కోట్ల భూములను తాకట్టు పెట్టారని, ధరణి పేరుతో ప్రభుత్వ ఖజానాను కొల్లగొట్టారని ఆరోపించారు. కాంగ్రెస్ వచ్చాక ధరణిని బంగాళా ఖాతంలో వేస్తాం అని చెప్పామని... చెప్పినట్లుగానే దరణిని మారుస్తున్నామని అన్నారు. విదేశీ కంపెనీ కబంధహస్తాల నుంచి కేంద్రంలోని ఎన్ఐసికి అప్పగిస్తున్నామన్నారు. 2024 కొత్త ఆర్ఓఆర్ చట్టాన్ని తీసుకు వస్తున్నామని, 15 దేశాల్లోని మంచి రెవెన్యూ అంశాలను తీసుకుని డ్రాఫ్ట్ తయారు చేశామని చెప్పారు. ఇప్పటికే డ్రాఫ్ట్ కు తుది మెరుగులు దిద్దామన్నారు. డిసెంబర్ నుంచి కొత్త ఆర్ఓఆర్ చట్టాన్ని అమలులోకి తెస్తామన్నారు. ధరణీలోని 36 మ్యాడుల్స్ తొలగించి సింగిల్ డిజిట్‌లో మ్యాడుల్ తెస్తున్నామని, పార్ట్ బి లోని 13 లక్షల ఎకరాల సమస్యను పరిష్కరిస్తామని తెలిపారు. గత ప్రభుత్వం పెద్దలు తమ తొత్తులకు ఇచ్చిన ప్రభుత్వ భూములను వెలికి తీస్తామని మంత్రి పొంగులేటి శ్రీనివాస్ రెడ్డి స్పష్టం చేశారు. సియోల్ నగరంలో హాన్ నది సందర్శన : దక్షిణ కొరియాలో గత నాలుగు రోజులుగా తెలంగాణ రాష్ట్ర మంత్రులు పర్యటిస్తున్నారు. అధికారులు ఆ దేశ రాజధాని సియోల్‌లో ముఖ్యమైన హాన్ నది పునరుజ్జీవన ప్రాజెక్ట్?ను ఇటీవల సందర్శించారు. అక్కడ కాలుష్యంలో ఉన్న హాన్ నదిని దక్షిణ కొరియా శుభ్రపరచి మంచి నీటి సరస్సుగా పునరుద్దించింది. ప్రక్షాళన తర్వాత హాన్ నది ఇప్పుడు సియోల్ నగరానికి ఒక ముఖ్యమైన పర్యాటక కేంద్రంగా, జల వనరుగా ఏర్పడింది. ఈ క్రమంలో హాన్ నదిని గమనించిన పొంగులేటి శ్రీనివాస్ రెడ్డి, దశల వారీగా మూసీ ప్రక్షాళన చేసి తీరతామని, పరీవాహకంలో నివసించే ప్రతి పేదవాడికీ న్యాయం చేస్తామని తెలిపారు.

పత్తికి మద్దతు ధర ఇవ్వకపోతే.. బీజేపీ ఎమ్మెల్యే, ఎంపీ వెంట పడుతాం

ఆదిలాబాద్ : గుజరాత్‌లో పత్తికి మద్దతు ధర ఇచ్చినట్టే.. తెలంగాణలో పండించిన పత్తికి కూడా మద్దతు ధర ఇవ్వాలని బీఆర్ఎస్ వర్కింగ్ ప్రెసిడెంట్ కేటీఆర్ డిమాండ్ చేశారు. పత్తికి మద్దతు ధర ఇవ్వకపోతే స్థానికంగా ఉన్న బీజేపీ ఎంపీ, ఎమ్మెల్యే వెంట పడుతాం.. వదిలిపెట్టం అని కేటీఆర్ తేల్చిచెప్పారు. ఆదిలాబాద్ జిల్లాలోని రామ్‌లీలా మైదానంలో ఏర్పాటు చేసిన రైతు పోరుబాట మీటింగ్‌లో కేటీఆర్ పాల్గొని ప్రసంగించారు. ఒక్క కాంగ్రెసోళ్లే మోసగాళ్లు కాదు.. అంతకంటే పెద్ద మోసగాళ్లు బీజేపోళ్లు కూడా. కాంగ్రెస్, బీజేపీ వేర్వేరు కాదు.. దొందు దొందే. ఇక్కడ బీజేపీ ఎంపీ, ఎమ్మెల్యే ఉన్నారు. గుజరాత్‌లో పత్తి పండించే రైతు రైతు.. కానీ ఆదిలాబాద్‌లో పత్తి పండించే రైతు రైతు కాదా..? గుజరాత్‌లో పత్తికి రూ. 8800 మద్దతు ధర ఇస్తున్నారు. మన తెలంగాణ ఆదిలాబాద్‌లో సీసీఐ ద్వారా రేపట్నుంచి కొనుగోళు ప్రారంభమవుతాయట. గుజరాత్‌లో ఇచ్చినట్టు ఇక్కడ కూడా మద్దతు ధర ఇవ్వకుంటే బీజేపీ ఎంపీ, ఎమ్మెల్యే వెంటపడుతాం.. వదిలిపెట్టం. గుజరాత్‌కు ఒక నీతి.. తెలంగాణకు ఒక నీతి ఉంటుందా..? గుజరాత్ పత్తి కంటే మన పత్తి క్వాలిటీ ఉంటుంది. ఏపీ, మహారాష్ట్ర, గుజరాత్ కంటే మీ దగ్గర క్వాలిటీ పత్తి పండుతుంది.. తప్పకుండా దీన్ని బ్రాండింగ్ చేసి ప్రమోట్ చేయండి.. పరిశ్రమలు వస్తే రైతులకు లాభం జరుగుతదని మా హయాంలో ఇతర రాష్ట్రాల అధికారులు చెప్పారు. పత్తి రైతులకు మద్దతు ధర ఇవ్వాలి. రైతుబంధు, రుణమాఫీ విషయంలో కాంగ్రెస్ ప్రభుత్వం మీద కొట్లాడినట్టే.. బీజేపీ వెంట పడుతామని కేటీఆర్ తేల్చిచెప్పారు.

కాంగ్రెస్ ప్రభుత్వంపై పోరాటం చేయాలి..

మాకు ఓట్లేసి గెలిపిస్తే.. స్థానికంగా ఉన్న సిమెంట్ కార్పొరేషన్ ఆఫ్ ఇండియాను ప్రారంభిస్తామని బీజేపీ నేతలు చెప్పారు. మోదీ, అమిత్ షా, ఇప్పుడున్న ఎంపీ మాటిచ్చారు. ఇంతవరకు ఏం లేదు. ఢిల్లీలో జుమ్లా ప్రధాని.. హైదరాబాద్ గల్లీలో హౌలా సీఎం ఉన్నారు. పంచాయతీ, జిల్లా పరిషత్ ఎన్నికల్లో బీసీలకు 42 శాతం రిజర్వేషన్లు కల్పిస్తామని కాంగ్రెసోళ్లు చెప్పారు. బీసీ సబ్ ప్లాన్ కింద ఏడాదికి రూ. 20 వేల కోట్ల చొప్పున ఇస్తామన్నారు. మైనార్టీ, ఎస్సీ, ఎస్టీ, మహిళా, యువజన, విద్యార్థి డిక్లరేషన్ అని చెప్పి అందర్నీ మోసం చేశారు. ఇంకా మూడేండ్ల సమయం ఉంది. ఈ మూడేండ్లు కాంగ్రెస్ ప్రభుత్వంపై పోరాటం చేయాలని కేటీఆర్ పిలుపునిచ్చారు.

బోనస్‌పై ప్రభుత్వాన్ని నిలదీద్దాం..

రైతుల కల్లాల వద్దకు మనమే పోదాం.. అక్కడ రైతులతో మాట్లాడి బోనస్‌పై ప్రభుత్వాన్ని నిలదీద్దాం. పత్తి కేంద్రాల వద్ద బీజేపీ నేతలను నిలదీద్దాం. బీఆర్ఎస్ అంటే భారత రాష్ట్ర సమితినే కాదు.. భారత రైతు సమితి కూడా. రైతుల పక్షాన

ఉండి గట్టిగా పోరాడుతాం. ఈ ప్రభుత్వానికి సంవత్సరికం కూడా పెట్టేది ఉంది. ఇప్పుడే మొదలైంది పోరాటం. తొలిమాసిక పెట్టే రోజు వస్తది. ఈ రోజు అద్భుతంగా రైతన్న కోసం జోగు రామన్న కదిలిండు. ఉమ్మడి ఆదిలాబాద్ జిల్లాలో బ్రహ్మాండంగా కదులుతాం.. కాంగ్రెస్ పార్టీకి బుద్ధి చెప్పేదాకా వెనుకడుగు వేసే ప్రసక్తే లేదని కేటీఆర్ స్పష్టం చేశారు.

సింగరేణి మీద అదానీ కన్ను.. కేటీఆర్ కీలక వ్యాఖ్యలు

సింగరేణి మీద అదానీ కన్ను ఉన్నదని, ఈ దొంగల నుంచి తెలంగాణను కాపాడుకోవాలంటే మనకు ఉన్న ఒకే ఒక్క శక్తి కేసీఆర్ అని బీఆర్ఎస్ వర్కింగ్ ప్రెసిడెంట్ కేటీఆర్ స్పష్టం చేశారు. ప్రాణాలను పణంగా పెట్టి తెలంగాణను సాధించిన కేసీఆర్ నాయకత్వంలో నడుద్దాం.. ఈ దొంగల చేతి నుంచి రాష్ట్రాన్ని రక్షించుకుందామని కేటీఆర్ పిలుపునిచ్చారు. ఆదిలాబాద్ జిల్లాలో ఏర్పాటు చేసిన సభలో కేటీఆర్ పాల్గొని ప్రసంగించారు.

నల్లగొండ జిల్లా రామన్నపేటలో అదానీ కొత్త సిమెంట్ ఫ్యాక్టరీ ఏర్పాటు విషయంలో నిన్న ప్రజాభిప్రాయ సేకరణ చేపట్టారు. రామన్నపేట రైతులు, ప్రజలందరూ వేలాదిగా తరలివచ్చి, భారీ ర్యాలీ తీసి.. ఈ కాలుష్య పరిశ్రమ మాకొద్దు.. అదానీ ఫ్యాక్టరీ మాకొద్దు అని నినదించారు. స్థానికంగా ఉన్న సిమెంట్ కార్పొరేషన్ ఆఫ్ ఇండియాను కూడా అదానీకి కట్టబెడుతారు. బెల్లంపల్లి దేవాపూర్‌లోని ఓరియంటల్ ఫ్యాక్టరీ మీద కూడా అదానీ కన్ను పడ్డది. దాన్ని అదానీ కొనబోతున్నాడు. దాన్ని బుక్క పెడుతడు. ఇక ఆదిలాబాద్ సీసీఐ తర్వాత సింగరేణిని కూడా బుక్క పెడుతడు. సింగరేణి మీద కూడా అదానీ కన్ను ఉన్నది అని కేటీఆర్ తెలిపారు.

ఈ కాంగ్రెసోళ్లు, బీజేపీళ్లు తోడు దొంగలు. మోదీని రాహుల్ గాంధీ దొంగ అంటడు. మోదీని బడేబాయ్ అని రేవంత్ అంటడు. అదానీ మోసగాడు అని రాహుల్ అంటడు.. రేవంత్ రెడ్డి అదానీ మా దోస్తు అని అంటడు. వీళ్లంతా దందాలు చేసి.. రాష్ట్రాన్ని దోచుకుంటున్నారు. కాంగ్రెస్, బీజేపీ దొంగల నుంచి తెలంగాణను కాపాడుకోవాలంటే మనకు ఉన్న ఒకే ఒక్క శక్తి కేసీఆర్ తప్ప ఇంకెవరు దిక్కులేరు. ఎప్పటికైనా ఎన్నటికైనా ఈ రాష్ట్ర రైతాంగానికి, యువతకు, ఆడబిడ్డలకు, వృద్ధులకు శ్రీరామ రక్ష కేసీఆర్ నాయకత్వమే. బీఆర్ఎస్ పార్టీనే అండగా ఉటుంది. ప్రాణాలను పణంగా పెట్టి తెలంగాణను సాధించిన కేసీఆర్ నాయకత్వంలో నడుద్దాం.. తెలంగాణను మళ్లీ పట్టాలెక్కిదాం.. ఈ దొంగల చేతి నుంచి రాష్ట్రాన్ని రక్షించుకుందాం అని కేటీఆర్ పిలుపునిచ్చారు.

కాంగ్రెస్ లుచ్చాగాళ్లకు ఓట్లేయొద్దని మహారాష్ట్రలో చెప్పండి : కేటీఆర్

పొరుగున ఉన్న మహారాష్ట్రలో ఈ నవంబర్‌లో అసెంబ్లీ ఎన్నికలు జరగనున్నాయి.. ఈ ఎన్నికల్లో కాంగ్రెస్ లుచ్చగాళ్లకు ఓటేయొద్దని మహారాష్ట్రలో ఉన్న బంధువులకు, దోస్తులకు గట్టిగా చెప్పండి అని బీఆర్ఎస్ వర్కింగ్ ప్రెసిడెంట్ కేటీఆర్ సూచించారు. ఆదిలాబాద్ జిల్లాలోని రామ్‌లీలా మైదానంలో ఏర్పాటు చేసిన సభలో కేటీఆర్ పాల్గొని ప్రసంగించారు. నవంబర్‌లో మహారాష్ట్రలో అసెంబ్లీ ఎన్నికలు ఉన్నాయి. ఆదిలాబాద్ వాళ్లకు అక్కడ చుట్టాలు, దోస్తులు ఉంటారు. కాంగ్రెస్ లుచ్చగాళ్ల సంగతి వారికి తెలియజెప్పండి.. మేం మోసం పోయాం.. మీరు మోసపోకండి అని చెప్పండి. రైతు భరోసా, తులం బంగారం, పెన్షన్లు, స్కూటీలు అని కథలు చెప్పి ఓట్లు వేయించుకుని మోసం చేశారు. ఈ కాంగ్రెస్ లుచ్చగాళ్లకు ఓట్లేస్తే మళ్లా మోసం జరుగుతదని గట్టిగా చెప్పాలని కేటీఆర్ సూచించారు. ఈ పోరాటం ఈ రోజుతో ఆగిపోయేది కాదు. ఈ ఆదిలాబాద్ ఆనాడు తెలంగాణ ఉద్యమంలో ముందుంది. బోరాజ్ చెక్ పోస్టు వద్ద వంటావార్పు చేస్తే నేనొచ్చాను. ఇవాళ ఆదిలాబాద్‌లో అగ్గి రాజుకుంది. ముఖ్రా కే గ్రామం వద్ద ఆగి సర్పంచ్ మీనాక్షిని పలుకరించాను. రైతులంతా కలిసి పోస్టు కార్డులు కొన్నారు. నీ లుచ్చా మాటలు విని మోసపోయాం. రైతు రుణమాఫీ, రైతుభరోసా, పెన్షన్, తులం బంగారం, స్కూ.. ఎక్కడికి పోయినయ్.. ఎప్పుడు ఇస్తావని రాహుల్ గాంధీకి ఉత్తరం రాశారు. ఆనాడు ఉగ్గుపాలతోనే ఉద్యమాలు నేర్పిన గడ్డ ఆదిలాబాద్.. కుమ్రం భీం పుట్టిన ఈ డ్డలో కాంగ్రెస్ పార్టీకి బుద్ధి చెప్పే రోజు వస్తదని కేటీఆర్ అన్నారు. రుయ్యాడ గ్రామంలో రైతుల మీద కేసులు పెట్టారని తెలిసింది. రుణమాఫీ మోసాన్ని నిరసిస్తూ దిష్టిబమ్మ కాలపెడితే కేసులు పెట్టారు. వాళ్లను జైల్లో పెడుతారట.. రైతులు బాధపడాల్సిన అవసరం లేదు. మీ కోసం మేం జైలుకు వెళ్తాం.. మీరు ఇదే విధంగా మాకు శక్తినివ్వండి.. కాంగ్రెస్ నాయకులతో మేం కొట్లాడుతాం.. కేసీఆర్ నాయకత్వంలో ఉద్యమంలో కొట్లాడినట్టే రేపు కూడా పోరాడుతామని కేటీఆర్ స్పష్టం చేశారు.

రైతులకు శుభవార్త

-మొదటిపేజీ తరువాయి

భోజన పథకం, హాస్టల్స్, ఐసీడీఎస్ పథకాల కింద పంపిణీ చేయడానికి సంబంధించిన సన్న బియ్యంపై చర్చించినట్లు వివరించారు. మిల్లర్లతో పలు దఫాలుగా సమావేశమై నివేదిక తయారు చేసినట్లు పేర్కొన్నారు.

రూ.500 బోనస్ డబ్బులు నేరుగా రైతుల ఖాతాల్లోనే జమ చేయాలని భావిస్తున్నట్లు చెప్పారు. ఇందుకు సంబంధించి ఫైనాన్స్ డిపార్ట్‌మెంట్‌కు ఈ కుబేర్ ప్లాట్‌ఫామ్ ద్వారా బోనస్ డబ్బులు జమ చేయనున్నారు. కాంగ్రెస్ ఎన్నికల సందర్భంగా వడ్లకు రూ.500 బోనస్ ఇస్తామని హామీ ఇవ్వగా.. ప్రస్తుతం సన్న వడ్లకు మాత్రమే రూ.500 ఇవ్వనున్నట్లు పేర్కొంది. బీజేపీ, బీఆర్ఎస్ మాత్రం అన్ని రకాల వడ్లకు బోనస్ ఇవ్వాలని డిమాండ్ చేస్తున్నాయి. అంతే కాదు రైతు రుణ మాఫీ పూర్తి చేయాలని డిమాండ్ చేస్తున్నాయి. రుణ మాఫీ కాలేదని అన్నదాతలు ఆవేదన వ్యక్తం చేస్తున్నారు గుర్తు చేశాయి. రుణ మాఫీపై సీఎం రేవంత్ రెడ్డి స్పష్టం ప్రకటన చేయాలని.. ఎప్పటిలోగా రుణ మాఫీ చేస్తారో చెప్పాలని డిమాండ్ చేశాయి. వర్షాకాలం సీజన్ ముగుస్తున్నా రైతు భరోసా డబ్బులు రైతుల ఖాతాల్లో ఎప్పుడు జమ చేస్తారో చెప్పాలన్నారు. హామీలు ఇవ్వడమే కాదు అమలు కూడా చేయాలని చురకలు అంటిస్తున్నాయి.

మూసీ ప్రాజెక్టు ఓ పెద్ద స్కామ్

-మొదటిపేజీ తరువాయి

మంత్రి ప్రశ్నించారు. మూసీ నది సుందరీకరణ కోసం లక్షన్నర కోట్లు అప్పు చేస్తే ఆ భారం ఎవరిపై పడుతుందని కాంగ్రెస్ సర్కార్‌ను బండి సంజయ్ నిలదీశారు. ఇప్పటికే రాష్ట్ర పరిస్థితి దారుణంగా ఉందన్నారు. వడ్డీల రూపంలో రూ. 10 నెలల్లోనే రూ. 60 వేల కోట్లు కట్టారని ఆందోళన వ్యక్తం చేశారు. హామీలు అమలు చేయకుండా కాంగ్రెస్ చేతులెత్తేసిందని విమర్శించారు. మూసీ ప్రక్షాళనకు బీజేపీ వ్యతిరేకం కాదని చెబుతూనే.. కాంగ్రెస్ దోపిడీకి, పేదల ఇళ్ల కూల్చివేతలకు తాము వ్యతిరేకం అని బండి సంజయ్ స్పష్టం చేశారు. కాంగ్రెస్ తీరుకు నిరసనగా శుక్రవారం నాడు ఇందిరాపార్క్ వద్ద మహాధర్నా నిర్వహిస్తామని ప్రకటించారు కేంద్ర మంత్రి.

మూసీ పరివాహక ప్రాంతాల్లో ఇళ్లను కూల్చివేయడాన్ని నిరసిస్తూ బీజేపీ నాయకత్వంలో శుక్రవారం నాడు మహాధర్నా చేపట్టనున్నారు. పార్టీ రాష్ట్ర అధ్యక్షుడు, కేంద్ర మంత్రి కిషన్ రెడి నాయకత్వంలో ఇందిరాపార్క్ వద్ద మహాధర్నా నిర్వహించనున్నారు. ఈ ధర్నాలో పార్టీ ఎమ్మెల్యేలు, ఎంపీలు, రాష్ట్ర, జిల్లా స్థాయి నాయకులు పాల్గొననున్నట్లు సమాచారం. మూసీ సుందరీకరణ పేరుతో ప్రజల ఇళ్లను కూల్చొద్దని డిమాండ్ చేస్తోంది బీజేపీ. అదే సమయంలో మూసీ ప్రాజెక్టు పేరుతో కాంగ్రెస్ ప్రభుత్వం భారీ దోపిడీకి పాల్పడుతోందని ఆరోపిస్తున్నారు ఆ పార్టీ నేతలు.

మూసీ సుందరీకరణ పేరుతో పాలకులు తమ స్వార్థ ప్రయోజనాల కోసం నిధులు ఖర్చు చేస్తున్నారే తప్ప మూసీ పరిస్థితి ఏ మాత్రం మారలేదని విమర్శించారు. గత పాలకులు లక్ష కోట్ల రూపాయలకుపైగా అప్పు చేసి కాళేశ్వరం ప్రాజెక్టును ఏటీఎంలా వాడుకుంటే, ఇప్పుడు కాంగ్రెస్ పాలకులు 'మూసీ పునరుజ్జీవం' పేరుతో మరో లక్షన్నర కోట్లు అప్పు చేసి ఏటీఎం మాదిరిగా వాడుకోవాలని చూస్తుండటం బాధాకరం. ఈ అప్పుల భారమంతా వివిధ రకాల పన్నుల రూపంలో ప్రజలపై భారం పడుతుంది. దేశంలోనే అత్యధికంగా అప్పుల్లో ఉన్నది తెలంగాణ వాసులే. రాష్ట్రంలో ఒక్కో కుటుంబంపై సగటున రూ.1,29,599 అప్పు ఉంది. జాతీయ సగటు కంటే రూ.40 వేలు ఎక్కువ. రాష్ట్రంలో దాదాపు 92 శాతం కుటుంబాలు అప్పుల్లోనే ఉన్నాయి. కాంగ్రెస్ ప్రభుత్వ తీరును నిరసిస్తూ మూసీ బాధితుల పక్షాన రేపు (ఈనెల 25న) ఇందిరాపార్క్ ధర్నా చౌక్ వద్ద భారతీయ జనతా పార్టీ రాష్ట్ర అధ్యక్షులు జి.కిషన్ రెడ్డి ఆధ్వర్యంలో చేపట్టిన మహాధర్నాను విజయవంతం చేయాలని కోరుతున్నా. మూసీ బాధితులు, ప్రజలు పెద్దఎత్తున మహాధర్నా కార్యక్రమంలో పాల్గొనాలని విజ&ఝప్తి చేస్తున్నామని అన్నారు. .

ఘట్ కేసర్ నుంచి యాదాద్రి వరకు ఎంఎంటీఎస్ పొడిగిస్తున్నాం

ఘట్ కేసర్ నుంచి యాదాద్రి వరకు ఎంఎంటీఎస్‌ను పొడిగించాలని నిర్ణయం తీసుకున్నట్లు కేంద్రమంత్రి కిషన్ రెడ్డి వెల్లడించారు. రైల్వే జీఎం అరుణ్ కుమార్‌తో తెలంగాణ ఎంపీల సమావేశం అనంతరం రైల్ నిలయంలో నిర్వహించిన మీడియా సమావేశంలో ఆయన మాట్లాడుతూ... దక్షిణ మధ్య రైల్వే పరిధిలో 90 శాతం రైల్వే లైన్ల విద్యుదీకరణ పూర్తయిందన్నారు. వరంగల్‌లో రూ.650 కోట్లతో రైల్ మాన్యుఫ్యాక్చరింగ్ యూనిట్‌ను ఏర్పాటు చేస్తున్నట్లు చెప్పారు. ఇదివరకు ఎన్నడూ లేనివిధంగా దక్షిణ మధ్య రైల్వే బడ్జెట్‌ను పెంచినట్లు చెప్పారు. దక్షిణ మధ్య రైల్వే పరిధిలో 5 వందే భారత్ రైళ్లను ఉన్నాయని కేంద్రమంత్రి తెలిపారు. మరిన్ని రైళ్లను తీసుకువస్తామన్నారు. రూ.720 కోట్లతో సికింద్రాబాద్ రైల్వే స్టేషన్ పనులను చేస్తున్నామని, వచ్చే ఏడాది డిసెంబర్ నాటికి అవి పూర్తవుతాయని తెలిపారు. యాదాద్రి వరకు ఎంఎంటీఎస్‌ను పొడిగించాలని నిర్ణయం తీసుకున్నామని, ఇందుకు రూ.650 కోట్లు అవసరం అవుతాయన్నారు. ప్రస్తుతం ఘట్‌కేసర్ వరకు ఎంఎంటీఎస్ రైలు సేవలు ఉన్నాయని, దీనిని యాదాద్రి వరకు విస్తరిస్తామన్నారు. తెలంగాణ ప్రభుత్వం సహకరించకపోయినా ఎంఎంటీఎస్ సేవలను పొడిగిస్తామన్నారు.

ఈసారి చెట్లపై 'హైడ్రా' ఫోకస్

-మొదటిపేజీ తరువాయి

సమీక్షించారు. జీహెచ్ఎంసీ, హైడ్రా, అటవీశాఖ అధికారులతో జోన్ల వారీగా ఒక బృందాన్ని ఏర్పాటు చేసి క్షేత్ర స్థాయిలో చెట్ల పరిస్థితిపై సర్వే చేయాలని సూచించారు. ఎండిపోయి కూలడానికి సిద్ధంగా ఉన్న చెట్లను వెంటనే తొలగించాలని, ట్రీ ట్రాన్స్ ప్లాంటేషన్‌కు అధిక ప్రాధాన్యత ఇవ్వాలని రంగనాథ్ అధికారులను ఆదేశించారు. అలాగే వాల్టా చట్టం అమలు తీరుపై వివరాలు అడిగి తెలుసుకున్నారు. శాస్త్రీయ విధానంలో చెట్ల పరిరక్షణ : ట్రాఫిక్‌కు ఇబ్బందికరంగా మారుతున్న చెట్ల కొమ్మలను తొలగించాలని, ఇంకా ఇబ్బందిగా ఉంటే ఆ చెట్లను ట్రాన్స్ లొకేట్ చేయాలని సూచించారు. విద్యుత్ తీగలు తగులుతున్నాయని, అశాస్త్రీయంగా చెట్ల కొమ్మలను నరకడం చేయవద్దని అధికారులకు రంగనాథ్ ఆదేశించారు. వాహనాలకు కొమ్మలు తగులుతున్నాయని చెట్లకు ఒకవైపే నరకడం వల్ల చెట్టు బ్యాలెన్స్ కోల్పోయి చిన్నగాలి వానకే కూలిపోతున్నాయన్నారు. ఈ విషయంలో శాస్త్రీయ విధానాలను అనుసరించి చెట్ల పరిరక్షణ కోసం పాటుపడాలని రంగనాథ్ అధికారులకు సూచించారు.

హైడ్రా నోటీసులతో బిజీ

హైడ్రా స్పీడ్ తగ్గిందా లేక తెర వెనుక పని చేసుకుంటూ పోతోందా? రెండు వారాలుగా హైదరాబాద్‌లో హైడ్రా ఎందుకు సైలెంట్ అయ్యింది? నగరంలో అక్రమ కట్టడాల మాటేంటి? ఇలా రకరకాల ప్రశ్నలు చాలా మందిని వెంటాడుతున్నాయి. తెలంగాణలో కాంగ్రెస్ ప్రభుత్వం అధికారంలోకి వచ్చిన తర్వాత తీసుకొచ్చింది హైడ్రా వ్యవస్థ. హైదరాబాద్ డిజాస్టర్ రెస్పాన్స్ అండ్ అసెట్స్ మానటరింగ్ అండ్ ప్రొటెక్షన్ ఏజెన్సీ పేరుతో వచ్చింది. మొదట్లో యమ దూకుడు ప్రదర్శించింది. ఆ తర్వాత మెల్ల మెల్లగా సైలెంట్ అయిపోయింది. ఇందుకు కారణమేంటి? హైడ్రా తన చర్యలను వేగవంతం చేస్తోంది. ఇప్పటివరకు కూల్చిన వ్యర్థాలను తొలగించిన నిర్మాణదారులకు నోటీసులు ఇచ్చింది. రెండు నెలల కిందట అంటే ఆగస్టు 14న నిజాంపేట్ ఎర్రకుంట చెరువు ఎఫ్‌టీఎల్ పరిధిలో నిర్మించిన ఐదు అంతస్తుల భవనాలను మూడింటిని నేల కూల్చింది. హైడ్రా తన పని తాను చేసుకుపోయింది.వ్యర్థాల్లో ఉన్న ఐరన్‌ను తీసుకెళ్లారు. వ్యర్థాలను అక్కడే వదిలేసి సైలెంట్ అయ్యారు నిర్మాణదారులైన బిల్డర్లు. ఈ వ్యవహారంపై హైడ్రా దృష్టి పెట్టింది. కూల్చిన వ్యర్థాలను తొలగించాలంటూ నోటీసులు జారీ చేసింది. ప్రస్తుతం ఎర్రకుంట చెరువులో ఉన్న వ్యర్థాలను తొలగిస్తోంది హైడ్రా. దీంతో స్థానికులు ఆనందం వ్యక్తం చేస్తున్నారు.మరోవైపు నాలాలపై హైడ్రా దృష్టి పెట్టినట్టు తెలుస్తోంది. రీసెంట్‌గా సిటీలో వర్షం పడినప్పుడు పలు ప్రాంతాలను పరిశీలించారు హైడ్రా కమిషనర్ రంగనాథ్. నాలాలను పరిశీలించారు.. వాటిలో చాలా వరకు చెత్త చెదారంతో మూసుకుపోయాయి. దానిపై అక్రమ షాపులు వెలిశాయి.అలాగే ట్రాఫిక్ జామ్ అవుతున్న ఏరియాల్లో ఫుట్‌పాత్‌లపై ఫోకస్ చేసినట్టు తెలుస్తోంది.

ఇండియాలో జమ్ము-కశ్మీర్ విలీనం

అక్టోబర్ 26, 1947న నాటి జమ్ము-కశ్మీర్ రాచరిక రాజ్య పాలకుడైన మహారాజ హరి సింగ్ భారత ప్రభుత్వంతో "ఇనుస్ట్రుమెంట్ ఆఫ్ ఆక్సెషన్ (విలీన సాధన/ప్రవేశ పత్రం)"పై సంతకం చేయడంతో జమ్ము-కశ్మీర్ ప్రాంతం చట్టబద్ధంగా భారతదేశంలో అంతర్భాగంగా విలీనం కావడం జరిగింది. 2020 నుంచి ప్రతి ఏట 26 అక్టోబర్‌న ప్రభుత్వం అధికారిక సెలవు దినం ప్రకటించింది. 77వ జె అండ్ కె విలీన దినోత్సవాన్నిల పర్వదినంగా భావిస్తూ ర్యాలీలు, బాణాసంచా పేల్చడం, జాతీయ గీతాలాపన చేయడం లాంటి వేడుకలు పెద్ద ఎత్తున జరుగుతున్నాయి. కాశ్మీరీ వేర్పాటువాదులు, పాకిస్థానీ సానుభూతి పరులు ఈ రోజున విలీన దినానికి బదులుగా "బ్లాక్ డే" పాటించడం కూడా అక్కడక్కడ కొనసాగుతోంది. భారత్‌కు స్వాతంత్ర్యం ఇస్తూనే వలస పాలకులు అఖండ భారత్‌ను మతపరమైన ప్రాకిపదికగా రెండు దేశాలుగా విభజించడం, ముస్లిమ్‌లు పాకిస్థాన్ వైపు, హిందువులు భారత్ వైపు వలసలు వెళ్లడం, అల్లర్లు/హత్యలు/దోపిడీలు లాంటి హృదయవిదారక ఘటనలు మిగిలేచిన విభజన గాయాలు నేటికీ ఇంకా మాసిపోలేదు. నాటి పరిస్థితుల్లో భారతదేశవ్యాప్తంగా 570కి పైగా ప్రిన్స్‌లీ స్టేట్స్ లేదా రాచరిక రాజ్యాలు ఉండగా వాటిని భారత్ లేదా పాకిస్థాన్‌లో విలీనం కావాలని సూచించారు. 15 ఆగష్టు 1947న 560కి పైగా రాచరిక పాలన ప్రాంతాలు భారత్‌లో విలీనం కావడానికి అంగీకరించగా జమ్ము-కశ్మీర్, హైదరాబాదు, జూనఘడ్ ప్రాంత రాజ్యాలు మాత్రం విలీనాన్ని వ్యతిరేకించాయి. నాటి జమ్ము-కశ్మీర్ రాజు మహరాజ హరి సింగ్ భారత్‌లో విలీనానికి ఇష్టపడక, పాకిస్థాన్‌తో సాధారణ సంబంధాలను కొనసాగిస్తూ స్వతంత్ర రాచరిక రాజ్యంగా ఉంటామని తెలిపారు. అక్టోబర్ 1947లో పాకిస్థానీ గిరిజన పాస్తూన్ వర్గ దళంతో పాటు పాక్ సైన్యం కూడా కాశ్మీర్‌ను ఆక్రమించుకోవాలనే నెపంతో పాకిస్థాన్ ఏకపక్షంగా దూకుడు పెంచి "ఆపరేషన్ గుల్మార్గ్" దండయాత్ర ప్రయత్నాలు ప్రారంభించి మహారాజను లొంగదీసుకోవాలని శ్రీనగర్ వైపు దళంగా కదిలారు. ఈ దుర్మార్గపు దండయాత్రలో ఉత్తర కశ్మీర్ బారముల్లా ప్రాంతంలో 11,000లకు పైగా సాధారణ ప్రజలు హత్యలు చేయబడ్డారు. శాంతి భద్రతలు చేయి దాటడంతో మహారాజ హరి సింగ్ భయంతో తమను కావాడాలని భారత్‌ను కోరడం, భారత్‌లో విలీనం అయితేనే కాపాడుతామని భారత ప్రభుత్వం తెలుపడం, 26 అక్టోబర్ 1947న "ఇనుస్ట్రుమెంట్ ఆఫ్ ఏక్సెషన్ లేదా విలీన/ప్రవేశ సాధన పత్రం" పత్రంపై సంతకం చేయడంతో పాకిస్థానీ దండయాత్ర దళాన్ని భారత సైన్యం నిలువరించి జమ్ము-కశ్మీర్‌ను భారత్‌లో విలీనం చేసుకుంది. ఇనుస్ట్రుమెంట్ ఆఫ్ ఏక్సెషన్ తమకు సమ్మతం కాదని, కశ్మీర్ మా భూభాగమని నాటి నుంచి నేటి వరకు పాకిస్థాన్ పోరాటాలు, యుద్ధాలు, ఉగ్రవాద దాడులు, అంతర్జాతీయ వేదికలపై ప్రస్తావనలు చేస్తూనే ఉన్నది. ఈ విషయం 1948లో ఐరాస వేదికకు చేరగా, 01 జనవరి 1949న కాల్పుల విరమణతో పాటు వాస్తవాదీన రేఖ (ఎల్ ఓ సి) విషయంలో అంగీకారం కుదరడం, గిల్జిట్/బలూచిస్థాన్ ప్రాంతాలు పాకిస్థాన్ వైపు, ఇతర ప్రాంతాలు భారత్ వైపు విభజించబడ్డాయి. నాటి నుంచి నేటి వరకు 1965, 1989, 19999 (కార్గిల్ వార్) లాంటి పలు సందర్భాల్లో పాకిస్థాన్ దూకుడుగా భారత్‌పై ఒత్తిడి లేదా పోరాటాలు చేయడం, ఉగ్రమూకల్ని ఉసిగొల్పడం, వేర్పాటు వాదులకు వంత పలకడం, భారతాన్ని అస్థిరపరిచే విఫల కుతంత్రాలు చేయడం, ఓటమి చవిచూడడం కొనసాగుతూనే ఉన్నది. ఆగష్టు 05 ఆగష్టు 2019న జమ్ము-కశ్మీర్ రాష్ట్రానికే సంబంధించిన ప్రత్యేకమైన 370, 35ఏ ఆర్టికిల్స్ రద్దు కావడంతో పాటు జె అండ్ కె కేంద్రపాలిత ప్రాంతంగా లేదా యూనియన్ టెరిటరీగా రూపాంతరం చెందడం మనకు తెలుసు. ఇప్పటికైనా బలమైన భారతదేశం ప్రదర్శించే ఓపికను బలహీనతగా భావించకుండా, పాకిస్థాన్ ప్రభుత్వం, వేర్పాటువాదులు, ఉగ్రమూకలు తోకలు ముడువాలని, లేదంటే మరో చావు దెబ్బ తినడానికి సిద్ధంగా ఉండాలని పౌర సమాజం సూచిస్తున్నది. భరతమాత నుదిటి బొట్టు వలె అందమైన జె అండ్ కె ప్రాంతం శాంతియుత వాతావరణంలో ముందుకు సాగాలని కోరుకుందాం, జమ్ము-కశ్మీర్‌కు విలీన దినోత్సవ శుభాకాంక్షలు తెలియజేద్దాం.

విద్యా కమిషన్ సిఫార్సులను ఏమయ్యాయి?

ప్రాథమిక పాఠశాలలను అనుసంధానం చేస్తూ, పూర్వ ప్రాథమిక విద్యను సార్వత్రికం చేయడం, నాణ్యమైన విద్య ద్వారా పాఠశాల విద్యార్థుల సమగ్ర అభివృద్ధి , ఉపాధి నైపుణ్యాలు, అప్రెంటిషిప్‌లతో కూడిన ప్రమాణాలతో ఉన్నత విద్య, ప్రాథమిక విద్య నుండి ఉన్నత విద్య వరకు ప్రాథమిక నైపుణ్యాలతో బాధ్యత గల ప్రపంచ పౌరులుగా తయారు చేయడం, విద్యకు సంబంధించిన ఇతర అంశాలను పరిశీలించి, ఎప్పటికప్పుడు ప్రభుత్వానికి సూచించే అంశాలతో పాటు, బోధనా పద్ధతులలో, అభ్యసనా సామర్థ్యాల మూల్యాంకనలో వస్తున్న మార్పులను, పర్యవేక్షణలో సాంకేతిక అంశాల వాడకంపై ప్రభుత్వానికి సిఫార్సులు, సూచనలు చేసే లక్ష్యంతో రాష్ట్ర ప్రభుత్వం తెలంగాణ విద్యా కమిషన్‌ను ఏర్పాటు చేసింది. దీనికి విశ్రాంత ఐఏఎస్ అధికారి ఆకునూరి మురళిని చైర్మన్‌గా నియమించింది. కమిషన్‌లో ఉండాల్సిన ముగ్గురు సభ్యుల నియామకం పూర్తికాకుండానే చైర్మన్ ప్రభుత్వం నిర్దేశించిన అంశాల పరిశీలనకు క్షేత్ర పర్యటనలు చేస్తూ కార్యరంగంలోకి దూకడాన్ని స్వాగతిస్తున్నాం. ఉస్మానియా విశ్వవిద్యాలయాల్లో నెలకొన్న సమస్యలు తీసుకోవాల్సిన చర్యలపై ఇటీవల విద్యా కమిషన్ చైర్మన్ సమీక్ష జరిపారు. ఈ సందర్భంగా ఉస్మానియా యూనివర్సిటీలో మౌలిక వసతులు, ఆర్థిక వనరులు, పరిశోధన, నిధుల కొరత, మెస్ బకాయిలు, ఫీజు రీయింబర్స్మెంట్, బోధన, బోధనేతర సిబ్బంది ఖాళీల భర్తీ, నియామకాలపై విస్తృతంగా చర్చించారు. ప్రైవేటు రంగంలో వైద్య విద్య అందించే కళాశాలలు 28 ఉండగా వాటిలో 50% వరకు అధ్యాపకులు లేరు. 66.31% ట్యూటర్ల కొరత ఉంది. ఇక లెక్చర్ హాళ్లు, పరీక్షా కేంద్రాలు సరిపోను లేవనేది, గ్రంథాలయాల్లో పుస్తకాల కొరత క్షేత్రస్థాయిలో వాస్తవాలు. ఇవన్నీ నేషనల్ మెడికల్ కమిషన్ తనిఖీల్లో బయటపడ్డాయి. అట్లే ప్రభుత్వ మెడికల్ కళాశాలలో కూడా అధ్యాపకుల కొరత ఉంది. అన్ని విశ్వవిద్యాలయాల పరిస్థితి తీసుకోవాల్సిన చర్యలు ఇంచుమించు ఇవే ఉన్నాయి. పాఠశాల విద్యకు సంబంధించిన సమస్యల్లో ఖాళీ పోస్టుల భర్తీ, మౌలిక వసతుల కల్పనే ప్రధానం కానున్నది. పాఠశాల విద్యను 5ం3ం3ం4 పద్ధతిలో వ్యవస్థీకరించి, పాఠ్యప్రణాళికలను, పాఠశాల విద్యా వ్యవస్థను ధ్వంసం చేసే నూతన జాతీయ విద్యా విధానం మీద రాష్ట్ర ప్రభుత్వానికి స్పష్టమైన సూచనలు చేయాలి. ఏ విద్యా సంస్థ అయినా సరే పాఠశాల, కళాశాల, విశ్వవిద్యాలయం, ఇంజనీరింగ్, వైద్య కళాశాలలు గాని వాటిలో మౌలిక వసతుల కల్పన, బోధనా సిబ్బంది నియామకాలు ఏటా జరగకుండా విద్యాసంస్థలను నాణ్యమైన విద్యను అందించే విజ్ఞాన కేంద్రాలుగా రూపొందవు. ప్రైవేటు విద్యాసంస్థలు కూడా నిర్దేశించిన నిబంధనల ప్రకారం బోధన జరిగేలా, సౌకర్యాల కల్పన జరిగేలా ప్రభుత్వ నియంత్రణ ఉండాల్సిన అవసరం ఉంది. అందుకని ఆచరణాత్మక సూచనలను విద్యా కమిషన్ చేయాలి. దేశీయంగా విద్యకు జీడీపీలో ఆరు శాతం నిధులను కేటాయించాలని కొఠారి కమిషన్, జాతీయ విద్యా విధానం సిఫార్సు చేశాయి. కానీ వ్యయం 3.5% లోపే ఉంటుంది. అందులోనూ భవనాల నిర్మాణం వంటి వాటికి అధికంగా ఖర్చు చేస్తూ, విద్యా పరిశోధన ఉపాధ్యాయ శిక్షణ తదితర కీలక అంశాలను విస్మరిస్తున్నారు. కొఠారి కమిషన్ సిఫార్సుల మేరకు బడ్జెట్లో 30% నిధులను విద్యాశాఖకు కేటాయించాలి. కానీ ప్రభుత్వం ప్రవేశపెట్టిన తొలి బడ్జెట్లో 7.31% నిధులు మాత్రమే కేటాయిస్తే, విద్యా సంస్థల అవసరాలు తీర్చలేని పరిస్థితి ఉంది. విద్యా కమిషన్ నిధులు పెంచడానికి ఆచరణాత్మక సిఫార్సులు చేసినప్పటికీ, ప్రభుత్వం ప్రాధాన్యతతో నిధులు కేటాయిస్తేనే విద్యా కమిషన్ సూచనలకు సార్థకత కలుగుతుంది. విద్యా కమిషన్ నియామకం ఆరంభ శూరత్వం కాకూడదు. రాష్ట్ర జనాభాలో 60 శాతం 35 ఏళ్ల లోపు వయసు వారే! ఆ యువశక్తిని సద్వినియోగం చేసుకునేలా, అన్ని రంగాల్లో తెలంగాణ సమాజం ముందంజ వేసేలా చర్యలు తీసుకోవాలి. ఆరోగ్య పరిరక్షణ, సెమీకండక్టర్ల తయారీ, హరిత ఇంధనాలు, వ్యర్థాల నిర్వహణ, వ్యవసాయంలో డ్రోన్ సాంకేతికల వినియోగం తదితర రంగాల్లో నిపుణుల కొరత ఉన్నట్లు గణాంకాలు చెబుతున్నాయి. కృత్రిమ మేధ, రోబోటిక్స్, వర్చువల్ రియాలిటీ, డేటా సైన్స్‌తో పాటు ఆరోగ్య బీమా, చిల్లర విపణి, నిర్మాణ రంగాల్లోనూ భవిష్యత్తులో ఉపాధి అవకాశాలు భారీగా ఉంటాయని అధ్యయనాలు చెబుతున్నాయి. వీటిని అందిపుచ్చుకునేలా మన యువతను తీర్చిదిద్దుకోవడానికి తగిన విధంగా కమిషన్ సిఫార్సులు చేయాలి. ప్రపంచీకరణ యుగంలో ఒక స్పష్టమైన దార్శనికత, అందుకు అవసరమైన కార్యాచరణ లేకుండా విద్యావ్యవస్థను తీర్చిదిద్దడం సాధ్యం కాదు. కాబట్టి విశ్వవిద్యాలయాలను మన సామాజిక అవసరాలకు అనుగుణంగా కోర్సులను రూపొందించేలా, విద్యార్థులకు నైపుణ్యాలు అలవర్చేలా , పాఠ్య ప్రణాళికలను తయారు చేయడంతో పాటు అందుకు అనుకూలమైన వాతావరణాన్ని కల్పించా లి. ఆర్థిక వనరులతో సంబంధం ఉన్న అంశాలపై చైర్మన్ ప్రభుత్వానికి సూచనలు చేయగలరే కానీ విధాన నిర్ణయం తీసుకోవాల్సింది అంతిమంగా ప్రభుత్వమే! ప్రధానంగా విద్యాశాఖ నిర్వహిస్తున్న ముఖ్యమంత్రి నిర్ణయం తీసుకోవాలి. విద్యా కమిషన్ చేయబోయే సిఫార్సులకు చట్టబద్ధత వచ్చేలా ప్రభుత్వం చర్యలు తీసుకోవడం ద్వారా మాత్రమే మన విద్యారంగాన్ని మేలిమి విద్య అందించే విజ్ఞాన కేంద్రాలుగా

డ్రోన్ పనితీరు భళా..

వేగంగా అభివృద్ధి చెందుతున్న సాంకేతిక ప్రపంచంలో డ్రోన్ ఇంజినీరింగ్ మరింత అధునాతనంగా, విస్తృతంగా మారడంతో, ఈ మానవరహిత ఎగిరే యంత్రాలు 21వ శతాబ్దపు సాంకేతిక వినియోగంలో అంతర్భాగంగా మారాయి.డ్రోన్ చిన్న, పైలట్ లేని విమానం లాంటిది. దీనిని అధికారికంగా మానవరహిత వైమానిక వాహనం అని పిలుస్తారు. సరళంగా చెప్పాలంటే, ఇది ఎగిరే రోబోట్, దీనిని దూరం నుండి నియంత్రించవచ్చు. వీటిని నావిగేట్ చేయడానికి ప్రత్యేక సెన్సార్లను కలిగి ఉంటాయి. ప్రారంభంలో, సైన్యం ప్రధానంగా లక్ష్య సాధన, సమాచారాన్ని సేకరించడం వంటి వాటి కోసం డ్రోన్‌లను ఉపయోగించింది. వివిధ రకాల డ్రోన్‌లు ఉన్నాయి, ప్రతి ఒక్కటి నిర్దిష్ట ప్రయోజనాల కోసం రూపొందించబడ్డాయి. ఏరియల్ ఫోటోగ్రఫీ, ఎక్స్‌ప్రెస్ షిప్పింగ్, డిజాస్టర్ మేనేజ్‌మెంట్, జియోగ్రాఫికల్ మ్యాపింగ్, బిల్డింగ్ ఇన్‌స్పెక్షన్‌లు, క్రాప్ మానిటరింగ్, కార్గో ట్రాన్స్‌పోర్ట్, లా ఎన్‌ఫోర్స్ మెంట్, వాతావరణ అంచనా వంటి రంగాలు డ్రోన్‌ల వినియోగం విరివిగా వుంది. నిర్మాణ రంగంలో కమర్షియల్ డ్రోన్స్ మెత్తం మార్కెట్‌లో 40% వాటాని ఆక్రమించుకున్నాయి. ఆంధ్రప్రదేశ్‌లోని ఓర్వకల్లులో డ్రోన్ హబ్ ఏర్పాటు చేయాలని ముఖ్యమంత్రి చంద్రబాబు నిర్ణయించడం వెనుక అనేక కారణాలు ఉన్నాయి. ప్రత్యేక హబ్ ఏర్పాటుతో తయారీ పరిశ్రమలు, డ్రోన్ టెస్టింగ్ సదుపాయాలు అందుబాటులోకి వస్తాయి. అమరావతి డ్రోన్ సదస్సులో స్ట్రాటజిక్ ఫ్రేమ్ వర్క్ ఫర్ బిల్డింగ్ ఏపీ డ్రోన్ ఎకో సిస్టంపై కీలక పత్రంలో ఈ విషయాలను తేటతెల్లం చేస్తోంది. శిక్షణ, సర్టిఫికేషన్, అసెంబ్లింగ్ యూనిట్లు, రిపేర్లు, నిర్వహణ సేవలు, ఎకోసిస్టం అభివృద్ధి చెందుతుంది. ఈ సదుపాయాలతో అంకుర పరిశ్రమలు పెరుగుతాయి ఆంధ్రప్రదేశ్‌లో డ్రోన్ సంబంధిత వ్యాపారాలకు అవసరమైన అన్ని అనుమతులను సింగిల్ విండో విధానంలో ప్రభుత్వం అందిచటానికి విధి విధానాలను రూపొందిస్తోంది. దగ్గరలో ఉన్న కర్నూలు విమానాశ్రయంలోని రన్‌వేను డ్రోన్ల పరిశీలనకు వినియోగించుకోవచ్చు. డ్రోన్ తయారీ పరిశ్రమలకు అవసరమైన అనుబంధ కంపెనీల ఏర్పాటుకు పది వేల ఎకరాల వరకు అందుబాటులో ఉంటుంది. హైదరాబాద్- బెంగళూరు నగరాలకు దగ్గరగానూ ఉంటుంది. ఇక్కడ ఏర్పాటు చేసే సంస్థలకు అనుమతులన్నీ ప్రభుత్వమే సమకూర్చుతుంది. ఫ్లయింగ్ జోన్‌గా ప్రకటించడం వల్ల డీజీసీఏ అనుమతులు అక్కర్లేదు. ఏపీలో ఇతర ప్రాంతాల్లోనూ డ్రోన్ పరిశ్రమల ఏర్పాటుకు అనుమతులివ్వనున్నారు. అయితే అవసరమైన డీజీసీఏ, ఎయిర్ ట్రాఫిక్ కంట్రోల్ అనుమతులు, ఇతర లైసెన్సులు వారే సమకూర్చుకోవాల్సి ఉంటుంది. డ్రోన్ల రంగంలో మన దేశ వాటా కేవలం 3 శాతం దీన్ని కనీసం 20 శాతానికి పెంచాలని కేంద్రం భావిస్తోంది. ఇందులో రానున్న విస్తృత అవకాశాలను అందిపుచ్చుకునేందుకు వీలుగా ఏపీ ప్రభుత్వ విధానాలు రూపొందిస్తోంది. డ్రోన్ల వినియోగానికి విస్తృత అవకాశాలున్న మ్యాపింగ్, సర్వే, వ్యవసాయం, ఫొటోగ్రఫీ, తనిఖీలు, నిఘా రంగాలను కీలకంగా భావిస్తోంది 'విభిన్న రంగాలు, ప్రభుత్వ శాఖల్లో డ్రోన్ల వినియోగం, ప్రోత్సాహకాలు, కృత్రిమ మేధతో అనుసంధానం, తయారీ రంగాన్ని ప్రోత్సహించే వాణిజ్య విధానం వంటివి అందుబాటులోకి తేవడం. తద్వారా డ్రోన్ అనుకూల వాతావరణాన్ని రాష్ట్రంలో కల్పించాలని యోచి స్తోంది. ఏపీలో డ్రోన్ల రంగం ద్వారా ఐదేళ్లలో ఆరువేల కోట్ల ఆదాయాన్ని లక్ష్యంగా నిర్దేశించుకుంది. ఈ రంగం లో వెయ్యి కోట్ల పెట్టుబడులు, 12,500 మందికి ఉపాధి కల్పించేలా ముసాయిదా డ్రోన్ పాలసీని ప్రకటించింది. వివిధ రంగాలలో డ్రోన్ వినియోగం వల్ల ఆనేక అంకుర సంస్థలు వీటిని తయారు చేయడానికి ముందుకు వస్తున్నాయి వాటికి కావల్సిన సాంకేతిక పరిజ్ఞానం రూపకల్పన విడిభాగాల తయారీ నిర్వహణ వంటి కార్యకలాపాల ద్వారా అంకుర సంస్థలు ఆదాయాన్ని సమకూర్చుకుంటున్నాయి. దీని ద్వారా ఉపాధి కల్పన కలుగుతోంది. వివిధ పరిశ్రమలలో డ్రోన్‌ల వినియోగం వల్ల సామర్థ్యాలు మెరుగుపడటమే కాకుండా పెట్టుబడి పెరుగుదల నూతన ఆవిష్కరణకు దోహదపడుతున్నాయి. వ్యవసాయ రంగంలో, డ్రోన్ల ఉపయోగం ఖచ్చితమైన వ్యవసాయానికి అమూల్యమైన సాధనాలుగా మారాయి. పంట పర్యవేక్షణ, నేల విశ్లేషణ కోసం వీటిని విస్తృతంగా ఉపయోగిస్తారు. వ్యవసాయంలో డ్రోన్‌ల వినియోగం వ్యవసాయ నిర్వహణ మెరుగుపడింది. రైతులు నిర్ణయాలు తీసుకోవడానికి, నీటిపారుదల పద్ధతులను మెరుగు పరుచుకోవడానికి, సామూహిక సత్యరక్షణ చర్యలకు రైతులు తాజా డ్రోన్ సాంకేతికతను ఉపయోగించుకుంటున్నారు, మరింత స్థిరమైన, సమర్థవంతమైన వ్యవసాయ పద్ధతులకు డ్రోన్‌లు దోహదపడుతున్నాయి.

ఎమ్మెల్సీ ఓటర్ నమోదు గురించి బిఎల్ఓలకు సూచనలు..

చేగుంట,అక్టోబర్ 24 (సూర్యరేఖ) మెదక్ జిల్లా చేగుంట తహసిల్దార్ కార్యాలయంలో బిఎల్ఓలకు ఎమ్మెల్సీ ఓటర్ నమోదుపై గురువారం కార్యాలయంలో తహసిల్దార్ నారాయణ పలు సూచనలు చేశారు.ఈ సందర్భంగా తహసిల్దార్ నారాయణ మాట్లాడుతూ...అక్టోబర్ 30 వరకు మండల పరిధిలోని గ్రామాల్లోని పట్టభద్రులు 2021 నవంబర్ ముందు డిగ్రీ పూర్తి చేసిన పట్టబద్దులు ఓటు నమోదు కోసం గ్రామంలోని బిఎల్ఓ లను లేదా ఫామ్ 18 ద్వారా ఆన్లైన్లో నమోదు చేసుకోవాలని సూచించారు. నమోదు చేసుకునే వారు డిగ్రీ సర్టిఫికెట్ ఆధార్ కార్డు,ఓటర్ ఐడి ,లతో జత చేయాలన్నారు. ఈ కార్యక్రమంలో వివిధ గ్రామాల బిఎల్వోలు తదితరులు పాల్గొన్నారు.

ఆదరణలేని తోలుబొమ్మలాట

సినిమాలు, టి.వి.లు లేని రోజుల్లో వృత్తి కళాకారుల ప్రదర్శనలకు ప్రజలు బ్రహ్మరథం పట్టేవారు. అలిసి పోయిన పల్లె ప్రజలకు జానపదుల ప్రదర్శనలు సేదతీర్చేవి. గ్రామాల్లో జానపద కళాకారులు వివిధ రకాలైన ప్రదర్శనలు ఇచ్చేవారు. ముందు తరాలవి శ్రమైక జీవన విధానం. కష్టజీవులే ఎక్కువ మంది. రోజంతా కాయకష్టం చేసి ఇళ్లకు చేరిన వారి అలసట తీర్చి వారికి సాంత్వన చేకూర్చే కళా రూపాలే జనపదాలు. అలాంటి వాటిలో తోలు బొమ్మలాట ప్రధాన మైనది.తోలు బొమ్మలాట ఒక జానపద కళారూపం. తాను స్వయంగా అనుకరించలేని జానపదుడు కావ్యాల్లోనూ, పురాణాల్లోను వర్ణింపబడిన పాత్రల ఆహార్య విశేషాలను స్వయంగా సృష్టించు కున్నాడు. తన భాషతో ఆ మూగ చిత్రాలకు ప్రాణం పోశాడు. రకరకాల విన్యాసాలను వాటి చేత చేయించాడు. తాను స్వయంగా వెనుకనుండి ఈ పాత్రలను కదిలించాడు. కదులుతున్న ఆ జీవంలేని బొమ్మలతో జీవ నిబద్ధమైన ఒక దృశ్యాన్ని ప్రదర్శించడం లోనే జానపదుడి కళాత్మకత దాగి ఉంది. సుసంపన్న మైన హిందూ ఇతిహాసాలను తెర మీదకి తెచ్చిన ఒక గొప్ప ప్రక్రియ తోలు బొమ్మలాట. ఒక సామూహిక సంగీత, నాట్య ప్రదర్శన కళారూపమైన తోలు బొమ్మలాట, జానపదుని మొదటి రంగస్థల ప్రదర్శన కళారూపాన్ని గుర్తించ వచ్చు.పూర్వం రాజాస్థానాల లోని పండితులు తమ ప్రభువులను సంతోష పెట్టడానికి బొమ్మలను తయారు చేసి మానవులుగా నటింపచేస్తే సృజనాత్మకంగా ఉంటుందని భావించి తోలు బొమ్మలను తయారుచేసి, తెల్లటి పంచెను తెరగా అమర్చి, దానిపైన దీపం కాంతిలో బొమ్మల నీడలను పడేటట్లు చేసి బొమ్మలాటను ప్రదర్శించేవారు. ఈ విధంగా తోలు బొమ్మలాట పుట్టిందని, ఈ ఆట పండితుల చేత మెరుగులు దిద్దుకున్నదని, చెప్పడానికి అమర కోశం లోని శ్లోకాలను నిదర్శనంగా పేర్కొనవచ్చు.మహా భారతంలో తోలు బొమ్మలాట ప్రస్తావన ఉంది. భగవద్గీతలో సత్త్వ, తమో, రజో గుణాలు మూడు దారాలని, అవి పరమాత్ముని చేత మానవ జీవన గమనంలో లాగబడు తుంటాయని చెప్పబడింది. మానవుడు బొమ్మ అయితే అతనికున్న సూత్రాలు ఈ మూడు గుణాలు. ఆడించేవాడు జగన్నాటక సూత్రధారి అన్న అర్థంలో ఉన్న ఈ భాగం తోలు బొమ్మలాటలకు సంబంధించిన ప్రస్తావన. భారతీయ జానపద ప్రదర్శన కళల్లో అతి ప్రాచీనమైన దృశ్య రూపకానికి చెందినది తోలు బొమ్మలాట. క్రీ.పూ 3 వ శతాబ్దం నాటికే తెలుగు దేశంలో తోలు బొమ్మలాట ప్రచారంలో ఉన్నట్లు తెలుస్తోంది.చరిత్రకారుల ప్రకారం తోలు బొమ్మలు క్రీ.పూ 2500 సం.నకు పూర్వం, పురాతన నాగరికత అయిన హరప్పా, మొహంజోదారో కొన్ని వేల కిలోమీటర్ల వరకూ వ్యాపించినట్లు చెపుతారు. క్రీ.పూ 3 వ శతాబ్దానికి చెందిన అశోకుని శిలా శాసనాల్లో జంబూ ద్వీపానికి బొమ్మలాట ప్రదర్శన రంగంగా ఆపాదించారు. పతంజలి మహాభాష్యంలో తన కాలపు వినోద సాధనాలను వివరిస్తూ మూడు ప్రధానమైన వాహికలను వివరిస్తూ వాటిలో బొమ్మలాట ఒక ప్రధనమైన వాహిక అని వివరించారు. తేరి గాథ అను బౌద్ధ గ్రంథంలో బొమ్మలాటకు సంబంధించిన ప్రస్తావన ఉంది. వాత్సాయనుని కామసూత్రాల్లో బొమ్మలలోని రకాలు, బొమ్మలాటల్లోని తేడాలు చర్చింప బడినాయి. కన్యలను ఆకర్షించడానికి బొమ్మలాటల ప్రదర్శన అవసరమని వాత్సాయనుని వివరణ. నాటకానికి, తరువాత పరోక్షంగా తోలుబొమ్మలాట సినిమాకు మూలమైంది. కదలికలోని ఆనందం కనుక్కున్న మనిషి ఆలోచనలో నుండి పుట్టిందే బొమ్మలాట. స్థిరత్వం నుండి చలనం వైపుకు పయనించడంలో భాగంగా ప్రాచీన మానవుడు బొమ్మలాటను సృష్టించు కున్నాడు. కథ చెప్పడం మొదలైన తరువాత ఆ కథలోని పాత్రలు తెరమీద కనిపిస్తే, నటిస్తే చూడాలన్న జనపదుడి తపనలో నుండి బొమ్మలాట పుట్టింది. బొమ్మలతో ఆడుకోవడం అతి ప్రాచీన కళ. కొయ్యబొమ్మ లాటలు, కట్టెబొమ్మ లాటలు, తొడుగు బొమ్మలాటలు, తళ్ళబొమ్మ లాటలు, బుట్టబొమ్మ లాటలు, తోలుబొమ్మ లాటలు అని బొమ్మలాటలు అనేకము ఉన్నాయి. రంగస్థలంపై పొడవాటి గుంజలపై తెల్లటి వస్త్రాన్ని లేదా పంచెను ముందు భాగంలో గట్టిగా లాగి కడతారు. తెర భూమి నుండి నిలువుగా ఉండకుండా కొంచెం ఏటవాలుగా కడతారు. ఈ విధంగా కట్టడం వల్ల బొమ్మలను ఆడించే టప్పుడు బొమ్మలకు కాళ్ళు అడ్డు తగలకుండా ఉంటుంది. తోలు బొమ్మల ప్రతిబింబాలు సరిగ్గా తెరపై పడడానికి తెరలోపలి నుండి పూర్వం కాగడాలు ఉపయోగించేవారు. విద్యుత్ సౌకర్యం అభివృద్ధి చెందిన తర్వాత ఎక్కువ కాంతిని ఇచ్చే విద్యుత్ బల్బులను వాడుతున్నారు.ప్రదర్శన సంబంధమైన కదలికలకు అనుగుణంగా ప్రధాన గాయకుడు పాడుతూ వుంటే, మిగిలిన వారు వంతలుగా పాడుతారు. వంతల్లో స్త్రీలు ప్రధానంగా ఉంటారు. రాగం తీయడం, ముక్తాయింపు, సంభాషణ ధోరణిలో స్త్రీగొంతు ముఖ్యపాత్ర వహిస్తుంది. స్త్రీ పాత్రలకు స్త్రీలే పాడతారు.తోలు బొమ్మలాటలో సామాజిక స్థితిగతులకు దర్పణంగా నిలిపి, పాత్రల ద్వారా సమాజంలో ఉండే దురాచారాలను, మూఢ నమ్మకాలను ఎండగడతారు. ఇందులో సామెతలు, లోకోక్తులు, పొడుపు కథలు, నీతికథలు మొదలైనవి చోటు చేసుకుంటాయి. అదేవిధంగా అభినయాలకు స్వభావానుగుణంగా తేల్చడానికి వాద్యానికి సంబంధించి హర్మోనియం, తాళాలు, తొక్కుడుబిళ్ల, మద్దెల, డప్పు, గజ్జెలు వంటివి ప్రధాన భూమికను నిర్వహిస్తాయి. తోలు బొమ్మల ప్రదర్శనలో రామాయణం, భారతం లకు సంబంధించిన కథా వస్తువులు ఉంటాయి. లంకా దహనం, సతీసులోచన, యయాతి, అంగద రాయబారం, మైరావణ వధ, విరాటపర్వం, పద్మవ్యూహం, ఉత్తర గోగ్రహణం వంటి కథలతో తోలు బొమ్మలను

బెల్లంపల్లి నూతన డ్రైన్ నిర్మాణ పనులకు భూమి పూజ

బెల్లంపల్లి,అక్టోబర్24(సూర్యరేఖ) బెల్లంపల్లి నియోజకవర్గ ఎమ్మెల్యే గడ్డం వినోద్ ఆదేశాల మేరకు స్థానిక 4వ వార్డులో రూ.3 లక్షల అంచనాతో నూతన డ్రైన్ పనులను మున్సిపల్ చైర్ పర్సన్ జక్కుల శ్వేత, కమిషనర్ కె.శ్రీనివాస్ ముఖ్య అతిథిగా హాజరై ప్రారంభించారు.ఈ సందర్భంగా చైర్ పర్సన్ మాట్లాడుతూ. ఎమ్మెల్యే వినోద్ సహకారంతో అన్ని వార్డులలో అభివృద్ధి పనులను ప్రారంభిస్తున్నామన్నారు.అదేవిధంగా ప్రతి వార్డులో అభివృద్ధి పనులను త్వరలో ప్రారంభిస్తామని బెల్లంపల్లి డెవలప్ చేయడమే ఎమ్మెల్యే లక్ష్యం అని వారు తెలిపారు.ఈ కార్యక్ర మంలో వార్డ్ కౌన్సిలర్ షేక్ ఆస్మా యూసుఫ్, మున్సిపల్ కమి షనర్ శ్రీనివాసరావు ఎఇ సందీప్, ఈవో షేక్ గోరే ప్రభాకర్ మున్సిపల్ సిబ్బంది,బస్తి ప్రజలు తదితరులు ఉన్నారు.

బెల్లంపల్లి నూతన కూరగాయల సముదాయానికి మాజీ ఎమ్మెల్యే గుండా మల్లేష్ పేరు పెట్టాలి..

బెల్లంపల్లి,అక్టోబర్ 24 (సూర్యరేఖ) భారత కమ్యూనిస్టు పార్టీ మంచిర్యాల్ జిల్లా పార్టీ ఆధ్వర్యంలో బెల్లంపల్లిలో నూతనంగా నిర్మించిన కూరగాయల సముదాయానికి కామ్రేడ్ అమరజీవి గుండా మల్లేష్ పేరును నామకరణం చేయాలని జిల్లా కలెక్టర్ మంచిర్యాలకి మెమోరాండం ఇవ్వడం జరిగినది.ఈ ఈ కార్యక్రమంలో వారు మాట్లాడుతూ...గతంలో గుండా మల్లేష్ ఎమ్మెల్యేగా ఉన్నప్పుడు కూరగాయల మార్కెట్ ని, వర్షంలో తడిసి షెడ్లు పడిపోతే వారికి సహాయ సహకారాలు, అందించారని తెలిపారు.ఈ కార్యక్రమంలో మంచిర్యాల జిల్లా సిపిఐ కార్యదర్శి కామ్రేడ్ రామడుగు లక్ష్మణ్ బెల్లంపల్లి,సిపిఐ పట్టణ పార్టీ కార్యదర్శి కామ్రేడ్ ఆడెపురాజ మౌళి,సిపిఐ రాష్ట్ర సమితి సభ్యులు కామ్రేడ్ మేకల దాస్, కామ్రేడ్ జోగుల మల్లయ్య,సిపిఐ జిల్లా కార్యవర్గ సభ్యులు లింగం రవి,బెల్లంపల్లి సిపిఐ మండల కార్యదర్శి కామ్రేడ్ బొంతల లక్ష్మీనారాయణ,జిల్లా సమితి సభ్యులు గుండా మాణిక్యం, మిట్టపల్లి పౌలు, చాడమహేందర్ రెడ్డి,దేవి పోషన్న, బియ్యాల ఉపేందర్, తదితరులు పాల్గొన్నారు.

హనుమాన్ బస్తి 33 వ వార్డులో కుక్కల బీభత్సవం ఒకే రోజు ఇద్దరిని కరిచిన కుక్కలు..

బెల్లంపల్లి,అక్టోబర్24 (సూర్యరేఖ) బెల్లంపల్లి హనుమన్ బస్తీలో హ్యాండ్ క్యాప్డ్ వ్యక్తి వాళ్ళ ఇంటి ముందు నడుచుకుంటూ వెళ్తుండగా వెనుక నుంచి మీద పడి దాడి చేశాయి.దీంతో వృద్ధుడికి పలుచోట్ల కుక్క కరిచిన గాయాలు విషయం కౌన్సిలర్ పోలు ఉమాదేవి శ్రీనివాస్ తెలుసుకొని గాయపడిన వారిని ప్రభుత్వ ఆసుపత్రికి తరలించారు.గాయపడిన వారికి చికిత్స చేయించి రేబిస్ వైరస్ సోకకుండా ఇంజక్షన్స్ ఇప్పించారు.ఈ విషయంపై కౌన్సిలర్ మాట్లాడుతూ... బస్తీ ప్రజలు ఎవరు కూడా అవసరం ఉంటే తప్ప బయట తిరగవద్దని,ఇంట్లో చిన్నపిల్లలు ఆరుబయట, రోడ్లమీద ఉన్నప్పుడు జాగ్రత్తగా చూసుకోవాలని తల్లిదండ్రులకు సూచించారు.కుక్కుల విషయంపై ఇప్పటికే చాలాసార్లు సంబంధిత మున్సిపల్ అధికారులకు ఫిర్యాదు చేయడం జరిగిందని, న్యాయ వ్యవస్థలో కుక్కలను చంపకూడదని ఉండడం వలన వాటి గురించి సరైన చర్యలు తీసుకోలేకపోతున్నామని తెలిపారు.త్వరలోనే కోర్టు ద్వారా ఆదేశాలు వచ్చిన తర్వాత కుక్కల నివారణ చర్యలు చేపడతామని వెల్లడించారు.ప్రజలు అప్రమత్తంగా ఉండాలని, మున్సిపల్ అధికారులు కుక్కల విడుదతో పెద్దలు, చిన్నారులు భయభ్రాంతులకు గురవుతున్నామని, ఇకనైనా కుక్కలను పట్టుకొని ఊరి బయట వదిలేయాలని తెలిపారు.

పేద విద్యార్థుల అభివృద్ధే, "రజక విద్యా సేవా సంక్షేమ సంఘం లక్ష్యం

రజక విద్యా సేవా సంక్షేమ సంఘ ఆంధ్రప్రదేశ్ తెలంగాణ రాష్ట్రాల అధ్యక్షుడు దేవలూటి శంకర్

కొల్చారం,అక్టోబర్ 24(సూర్యరేఖ) ఆంధ్రప్రదేశ్,తెలంగాణ,లో గత కొన్నేళ్లు గా ఉపాధ్యాయులు నిరుపేద కుటుంబాలు అభివృద్ధి చెందాలంటే కేవలం విద్య వల్లనే అది సాధ్యం అవుతుందని గమనించి రజక వృత్తిదారుల వారి కుటుంబాలకు చెందిన పేద విద్యార్థులకు ఉన్నత విద్యా అవకాశాలు కల్పించి అభివృద్ధి చెందే దిశ వారికీ ప్రోత్సహక బహుమతులను అందిస్తున్నది తెలిపారు. తెలంగాణ, ఆంధ్రప్రదేశ్ రాష్ట్రాలలో గత ఉన్నత విద్య అవకాశాలు కల్పించి అభివృద్ధి చెందే దిశగా వారికి ప్రోత్సాహక బహుమతులు అందింస్తున్నామని కొన్ని సంవత్సరాలుగా ప్రభుత్వ పాఠశాలలో పదవ తరగతిలో ప్రతిభ మెరిట్ ఆధారంగా మంచి మార్కులు సాధిస్తున్న రజక,పేద, తల్లి లేదా తండ్రి లేని విద్యార్థుల అండ్ తెలంగాణ రాష్ట్రాలలో పేద విద్యార్థులకు అట్టడుగునా రజక కుటుంబాల విద్యార్థిని విద్యార్థుల బంగారు భవిష్యత్తు కోసం,వారి అభ్యున్నతి కోసం పాటుపడే విధంగా తల్లిదండ్రులు లేని వారి విద్యోన్నతి, సంక్షేమం కోసం తదితర విద్యా సేవాకార్యక్రమాలు చేస్తున్నట్లు వారి సహాయ సహకారాలను సహృదయంతో అందించాలని దేవలూటి శంకర్ తెలిపారు.వివిద డిపార్ట్మెంట్స్ ఉద్యోగస్తులు, ఉపాధ్యాయుల,పెన్షనర్స్ ఆధ్వర్యంలో రజక విద్యా సేవా సంక్షేమ సంఘం తరుపున అనేక సేవా కార్యక్రమాలు చేయబోతునట్లు ప్రతి ఒక్కరూ వారి సహాయ సహకారాలను అందించాలని దేవలూటి శంకర్ తెలిపారు.ఇక నుండి కూడా తమ సేవలను రెండు తెలుగు రాష్ట్రాలలో విస్తరింపస్తామని ఉమ్మడి తెలుగు రాష్ట్రాల అధ్యక్షులు దేవలూటి శంకర్ తెలిపారు.రజకులు అనేక ప్రాంతాలు,జిల్లాలలో వెనుకబడి ఉన్నారని తల్లిదండ్రులు లేని పిల్లలు పేదరికం కారణంగా ఉన్నత విద్యలు చదవలేకపోతున్నారని ఆవేదన వ్యక్తం చేసారు.అటువంటి విద్యార్థులకి మా సంస్థ చేయూతని అందిస్తుందని,పూర్తి సమాచారం కోసం 8096646072, 6304330529 నెంబర్లను సంప్రదించాలన్నారు.

పరిసరాలను పరిశుభ్రంగా ఉంచుకోవాలి..

ముత్తారం ఎంపిడివో సురేష్.

ముత్తారం,పెద్దపల్లి(సూర్యరేఖ) మన చుట్టూ ఉండే పరిసరాలను పరిశుభ్రంగా ఉంచుకోవాలని ముత్తారం ఎంపిడిఓ సురేష్ సూచించారు. మండలంలోని హరిపురం గ్రామంలో మంగళ వారం ఎంపీడీవో సురేష్ ఆకస్మిక తనిఖీ చేశారు. గ్రామంలోని శానిటైజింగ్ పనులను పరిశీలించి గ్రామపంచాయతీని తనిఖీ చేశారు.ప్రతి వార్డులలో పరిశుభ్రత నిర్లక్ష్యం వహించ కుండా తగిన జాగ్రత్తలు తీసుకోవాలని కార్యదర్శికి సూచించారు.అనంతరం జిల్లాలపల్లె ప్రభుత్వ పాఠశాలను తనిఖీ చేసి ఉపాధ్యాయులకు పలు సూచనలు చేశారు.

నూతన చట్టంలో అసైన్డ్ రైతులకు అవకాశం కల్పించాలి..

భూ అసైన్డ్ రాష్ట్ర వర్కింగ్ ప్రెసిడెంట్ బైండ్ల నందు

నిజాంపేట,అక్టోబర్24(సూర్యరేఖ) నూతనంగా తీసుకువస్తున్న ఆర్ ఓఆర్ 2024 చట్టంలో రాష్ట్రవ్యాప్తంగా సాదా బైనమాల ద్వారా కొనుగోలు చేసి మూకపై ఉండి భూమిని సాగు చేసుకుంటున్నా అటువంటి నిరుపేద రైతులకు అవకాశం కల్పించి పట్టాదారు పాస్ బుక్కులు ఇవ్వాలని అసైన్డ్ బూ సమితి రాష్ట్ర వర్కింగ్ ప్రెసిడెంట్ బైండ్ల నందు డిమాండ్ చేశారు.ఈ మేరకు నిజాంపేట మండల కేంద్రంలో గురువారం విలేకరులతో మాట్లాడుతూ...చిన్న సన్నకారు రైతులను దృష్టిలో పెట్టుకొని రాష్ట్ర ప్రభుత్వం రైతులకు న్యాయం జరిగేలాగా ఇప్పటివరకు రాష్ట్రవ్యాప్తంగా 22 లక్షలపై చీలుకు ఉన్నటువంటి అసైన్డ్ భూములలో 90 వేల ఎకరాల వరకు పేదలు సాదా బైనమాల ద్వారా కొనుగోలు చేసుకున్నారని తెలిపారు.వీరికి పట్ట పాసుబుక్ ఇప్పించాలని వీరికి పాస్ బుక్ లు లేకపోవడం వలన రైతు బీమా,రైతు బంధు లాంటి ప్రభుత్వ పథకాలు అందడం లేదన్నారు.కాబట్టి నూతన చట్టంలో అవకాశం కల్పించాలని రాష్ట్ర ప్రభుత్వాన్ని రైతులకు న్యాయం చేయాలని కోరారు.ఈ కార్యక్రమంలో రాజేష్, నర్సింహారెడ్డి, ప్రశాంత్, నవీన్, తదితరులు పాల్గొన్నారు.

సొసైటీ ఆధ్వర్యంలో కొనుగోలు కేంద్రం ప్రారంభం..

నిజాంపేట,అక్టోబర్24(సూర్యరేఖ) మండల పరిధిలోని నగరం,నందగోకుల్ గ్రామాలలో గురువారం రామాయంపేట సొసైటీ ఆధ్వర్యంలో ఏర్పాటు చేసిన వరి ధాన్యం కొనుగోలు కేంద్రాన్ని సొసైటీ వైస్ చైర్మన్ సులోచన వెంకటస్వామిగౌడ్, పరిపాటి సుధాకర్ రెడ్డిల ఆధ్వర్యంలో ప్రారంభించారు.ఈ సందర్భంగా వారు మాట్లాడుతూ...ప్రభుత్వం ఏర్పాటు చేసినటువంటి వరి ధాన్యం కొనుగోలు కేంద్రాలను రైతులు సద్వినియోగం చేసుకోవాలన్నారు.ఈ కార్యక్రమంలో రవి నాయక్,జైల్ సింగ్,కొనుగోలు కేంద్రాల నిర్వహకులు రాజు, సుభాష్,గ్రామ రైతులు, నాయకులు,తదితరులు పాల్గొన్నారు.

రామాయంపేట డివిజన్ పరిధిలో డిజిటల్ క్రాఫ్ సర్వే ప్రారంభం..

రామాయంపేట,అక్టోబర్24(సూర్యరేఖ) రాష్ట్రస్థాయి వ్యవసాయ ఉన్నతాధికారుల ఆదేశాల మేరకు రామాయంపేట వ్యవసాయ డివిజన్ పరిధిలో డిజిటల్ క్రాఫ్ సర్వేను ప్రారంభించారు.రామాయంపేట ఇన్చార్జి సహాయ వ్యవసాయ సంచాలకులు రాజ్ నారాయణ రామాయంపేటలో నిర్వహిస్తున్న డిజిటల్ క్రాప్ సర్వేను పరిశీలించారు.ఈ సందర్భంగా అయన మాట్లాడుతూ...రామాయంపేట వ్యవసాయ డివిజన్ వ్యాప్తంగా 14 క్లస్టర్లలో వ్యవసాయ విస్తీర్ణాధికారులు క్షేత్రస్థాయిలో రైతుల సర్వే నంబర్లు,సబ్ డివిజన్ల వారీగా డిజిటల్ పంట నమోదు కార్యక్రమాన్ని చేపట్టడం జరిగిందన్నారు.ప్రత్యేకంగా రూపొందించినటువంటి ఆప్ ద్వారా డిజిటల్ క్రాఫ్ట్ సర్వే నిర్వహించడం జరుగుతుందన్నారు.క్షేత్రస్థాయిలో ఏర్పడినటువంటి వివిధ సాంకేతిక పరమైన ఇబ్బందులను ఉన్నత స్థాయి అధికారులకు తెలియజేయడం జరుగుతుందన్నారు.డిజిటల్ క్రాఫ్ట్ విధానం ద్వారా క్లస్టర్ వారిగా మండలాల వారీగా ఎంత విస్తీర్ణంలో పంటలు పండిస్తున్నారు.వచ్చే సీజన్ కు సంబంధించి ఎరువులు విత్తనాల ప్రణాళిక చేసుకోవడానికి ఈ డిజిటల్ క్రాఫ్ సర్వే ఎంతో ఉపయోగపడుతుందన్నారు.ఈ కార్యక్రమంలో రామాయంపేట వ్యవసాయ విస్తీర్ణ అధికారి ప్రవీణ్, తదితరులు పాల్గొన్నారు.

విద్యుత్ షాక్ తో యువ రైతు మృతి..

రామయంపేట,అక్టోబర్24 (సూర్యరేఖ) మెదక్ జిల్లా రామాయంపేట మండలం ఝాన్సీ లింగాపూర్ గ్రామంలో విద్యుత్ షాక్ తో యువ రైతు మృతి చెందిన సంఘటన చోటు చేసుకుంది.ఝాన్సీలింగాపూర్ గ్రామానికి చెందిన చాకలి నాగరాజు (38)అనే యువకుడు గురువారం ఉదయం తన వ్యవసాయ పొలం బోరు వద్దకు వెళ్లిన రైతు విద్యుత్ తీగ తెగిపోవడంతో స్టాటర్ సరి చేస్తున్న క్రమంలో ప్రమాదవశాత్తు విద్యుత్ షాక్ తగిలి అక్కడికక్కడే మృతి చెందాడు.మృతుడికి ఇద్దరు కుమారులు ఒక కుమార్తె ఉన్నారు.కుటుంబ సభ్యుల పిర్యాదు మేరకు రామాయంపేట ఎస్సై బాలరాజ్ కేసు నమోదు చేసుకుని దర్యాప్తు చేస్తున్నారు.

నేను ఎమ్మెల్యేగా ఉన్నంతకాలం రైతులకు అన్యాయం జరగనివ్వను..

ధాన్యం కొనుగోలులో కోతలు విధిస్తే సహించేది లేదు.

పెద్దపల్లి ఎమ్మెల్యే విజయరమణరావు

పెద్దపల్లి,అక్టోబర్24(సూర్యరేఖ)నేను ఎమ్మెల్యేగా ఉన్నంత కాలం రైతులకు అన్యాయం జరుగనివ్వనని పెద్దపల్లి ఎమ్మెల్యే చింతకుంట విజయరమణరావు స్పష్టం చేశారు.పెద్దపల్లి పట్టణంలోని వ్యవసాయ మార్కెట్ లో గురువారం ధాన్యం కొనుగోలు కేంద్రాన్ని స్థానిక మార్కెట్ చైర్మన్ ఈర్ల స్వరూప, మార్కెట్ అధికారులు,స్థానిక నాయకులతో కలిసి ఎమ్మెల్యే విజయ రమణరావు ప్రారంభించారు.ఈ సందర్భంగా ఎమ్మెల్యే మాట్లాడుతూ...నేను ఎమ్మెల్యేగా ఉన్నంతకాలం ధాన్యం కోతలు ఉండవని స్పష్టం చేశారు.ప్రస్తుత సీజన్ వడ్లను కొనుగోలు సందర్భంగా ఎక్కడైనా కటింగ్ చేస్తే తాను అక్కడికి వస్తానని,సన్న రకాల ధాన్యానికి క్వింటాలకు రూ.500 బోనస్ చెల్లించడం జరుగుతుందన్నారు.రైతులు ఆరుగాలం కష్టపడి పండించిన వడ్లకు కటింగ్ పేరున కట్ చేస్తే ఎంతటివారినైనా ఉపేక్షించేది లేదని,సన్న రకం వడ్ల విషయంలో ఎలాంటి సందేహాలకు తావివ్వకూడదని, పరిమితం లేకుండా ఎన్ని క్వింటాళ్ల సన్న వడ్లు అమ్మినప్పటికీ అమ్మిన మొత్తానికి వారికి బోనస్ చెల్లించడం జరుగుతుందని స్పష్టం చేశారు.గతంలో రుణమాఫీ చేయని బీఆర్ఎస్ పార్టీ నేతలు రైతుల్లో కావాలని అపోహలు సృష్టిస్తున్నారని, రాష్ట్రంలో కాంగ్రెస్ పాలనలో ముఖ్య మంత్రి రేవంత్ రెడ్డి పాలనలో రైతులకు ఏమాత్రం అన్యాయం జరగకుండా సంబంధిత అధికారులు ప్రత్యేక చొరవ చూపాలని తెలిపారు. రైతు ప్రభుత్వంగా పాలన సాగిస్తు న్న కాంగ్రెస్ ప్రభుత్వంలో రైతులకు ఏమాత్రం అన్యాయం జరిగిన తాను ముందుండి రైతుల పక్షాన నిల బడతానని భరోసా ఇచ్చారు.అనంతరం ఎమ్మెల్యే విజయరమణరావు తెలంగాణ రాష్ట్ర పశుసంవర్ధక శాఖ వారి 21వ అఖిల భారత పశుగనన వాల్ పోస్టర్ ను స్థానిక నాయకులతో కలిసి ఆవిష్కరించారు.ఈ కార్యక్రమంలో మార్కెట్ కమిటీ చైర్మన్ ఈర్ల స్వరూప,మార్కెట్ కమిటీ డైరెక్టర్లు,అధికారులు, పట్టణ కౌన్సిలర్లు, ప్రజాప్రతినిధులు, కాంగ్రెస్ నాయకులు, కార్యకర్తలు,రైతులు,హమాలీలు, తదితరులు పాల్గొన్నారు.

విశ్వవిద్యాలయం 37వ ర్యాంకులో ఉందని.. రానున్న మూడేళ్లలో పదిలోపు ర్యాంక్ సాధిస్తాం

త్వరలోనే విశ్వవిద్యాలయ అధికారుల పదవులని భర్తీ చేస్తాం..

ఉపకులపతి ప్రొఫెసర్ ఆల్దాస్ జానయ్య

రాజేంద్రనగర్,అక్టోబర్24 ప్రొఫెసర్ జయశంకర్ తెలంగాణా వ్యవసాయ విశ్వవిద్యాలయాన్ని జాతీయ స్థాయిలో అత్యుత్తమ పది సంస్థలలో నిలపడానికి ప్రతి ఒక్కరూ కృషి చేయాలని ఉపకులపతి ప్రొఫెసర్ ఆల్దాస్ జానయ్య పిలుపునిచ్చారు.ప్రస్తుతం విశ్వవిద్యాలయం 37వ ర్యాంకులో ఉందని రానున్న మూడేళ్లలో విశ్వ విద్యాలయం పదిలోపు ర్యాంక్ సాధించాలని ఆయన సూచించారు.ఈ మధ్యనే ఉపకులపతి బాధ్యతలు స్వీకరించిన ఆల్దాస్ జానయ్య గురువారం రాజేంద్రనగర్ లోని విశ్వవిద్యాలయం ఆడిటోరియంలో ఉద్యోగులు,విద్యార్థులతో సమావేశం అయ్యారు.జాతీయ,అంతర్జాతీయ స్థాయిలో ఈ ఉపకులపతి సహా ఇప్పటికి తాను 15 బాధ్యతలు చేపట్టానని వివరించారు.తనకు ఈ అవకాశం కల్పించిన కులపతి, రాష్ట్ర గవర్నర్, ముఖ్యమంత్రి,ఉప ముఖ్యమంత్రి, వ్యవసాయ మంత్రికి జానయ్య ధన్యవాదములు తెలిపారు. సమష్టి కృషితో విశ్వవిద్యాలయాన్ని ముందుకి తీసుకెళదామని పిలుపునిచ్చారు. జనవరిలోగా విశ్వ విద్యాలయ అధికారుల పదవులని భర్తీ చేస్తామన్నారు. సాంకేతిక అర్హత లేకపోయినా కొన్ని ప్రయివేటు సంస్థలు వ్యవసాయ కోర్సులలో ప్రవేశాలు చేపట్టడం దురదృష్టం అన్నారు.సామాన్యులకి వ్యవసాయ విద్యని అందుబాటులోకి తీసుకుని వచ్చేందుకు ప్రత్యేక కోటా సీట్లు భారీగా పెంచి, ఫీజులు సగానికి తగ్గించామని వివరించారు. విశ్వవిద్యాలయంలోని ఖాళీలని ప్రభుత్వ విధానాలకి అనుగుణంగా భర్తీ చేయడానికి చర్యలు తీసుకుంటామని జానయ్య తెలిపారు.బోధన, బోధనేతర సిబ్బంది,విద్యార్థుల సమస్యల పరిష్కారానికి అన్ని చర్యలు తీసుకుంటుమన్నారు. తనకి ఎవరితోనూ వ్యక్తిగత విబేధాలు లేవని, విశ్వవిద్యాలయం చట్టం తనకు బైబిల్ అని స్పష్టం చేశారు. తాను పూర్తి ప్రజాస్వామిక విధానాలని అనుసరిస్తూ నిర్ణయాలు తీసుకుంటానని వివరించారు.ఇదే మాతృక విశ్వవిద్యాలయం అని త్వరలోనే వజరోత్సవం నిర్వహిస్తామని జానయ్య ప్రకటించారు.టాసా అధ్యక్షులు ప్రొఫెసర్ బి. విద్యాసాగర్,బోధనేతర ఉద్యోగుల సంఘం అధ్యక్షులు శ్రీనివాస్ యాదవ్,ప్రధాన కార్యదర్శి అమృత రెడ్డి,విద్యార్థుల ప్రతినిధులు పూజ, బాలకోటి,పూర్వ విద్యార్థుల ప్రతినిధి కవిరాజ్ లు ప్రసంగించారు.జానయ్యని అభినందించారు.ఆయన సారధ్యంలో విశ్వవిద్యాలయం అభివృద్ధిలో సాగాలని,తమ అంశాలని సానుకూలం గా పరిష్కారం చేయాలని కోరారు.ఈ కార్యక్రమంలో విశ్వవిద్యాలయ అధికారులు,బోధన,బోధనేతర సిబ్బంది, విద్యార్థులు పెద్ద సంఖ్యలో పాల్గొన్నారు.

కాంగ్రెస్ పాలనలో ఎవరూ సంతోషంగా లేరు..

కేటీఆర్

కామారెడ్డి,అక్టోబర్ 24(సూర్యరేఖ) కాంగ్రెస్ పాలనలో ఎవరు సంతోషంగా లేరని భారత రాష్ట్ర సమితి వర్కింగ్ ప్రెసిడెంట్ మాజీ మంత్రి కేటీఆర్ అన్నారు.గురువారం హైదరాబాద్ నుండి ఆదిలాబాద్ లో జరిగే పోరుబాటకు వెళుతున్న సమయంలో డిచ్పల్లి బెటాలియన్ వద్ద ధర్నా చేస్తున్న పోలీసు భార్యలు మాజీ మంత్రి కేటీఆర్ ను అడ్డుకున్నారు. తమకు న్యాయం చేయాలని ఈ సందర్భంగా కేటీఆర్ ను వేడుకున్నారు.వారి విజ్ఞప్తి మేరకు అసెంబ్లీలో చర్చిస్తామని తప్పకుండా న్యాయం జరిగే విధంగా చూస్తామని హామీ ఇచ్చారు. కేటీఆర్ వెంట ఎల్లారెడ్డి మాజీ ఎమ్మెల్యే సురేందర్ ఉన్నారు.కాగా అదిలాబాదులో రైతు ధర్నా కార్యక్రమంలో పాల్గొనడానికి వెళ్తున్న మాజీ మంత్రి కేటీఆర్ ను గురువారం జిల్లా భారత రాష్ట్ర సమితి నేతలు కలిసి స్వాగతం పలికారు. సదాశివానగర్ మండలం కుప్పియాల స్టేజి వద్ద ఎల్లారెడ్డి మాజీ ఎమ్మెల్యే జాజాల సురేందర్ ఆయనకు ఘన స్వాగతం పలికారు.అనంతరం ఎల్లారెడ్డి మాజీ ఎమ్మెల్యే మాట్లాడుతూ...అబద్ధాలతో కాంగ్రెస్ పార్టీ అధికారంలోకి వచ్చిందన్నారు.ప్రజలు అన్ని ఆలోచిస్తున్నారని,త్వరలో కాంగ్రెస్ పార్టీకి బుద్ధి చెప్తారన్నారు.రైతులకు రెండు లక్షల రుణమాఫీ చేస్తామని చెప్పి కొంతమందికి చేసి చేతులు దులుపుకున్నారని ఆయన ఆవేదన వ్యక్తం చేశారు. రైతు భరోసా ఇస్తామని చెప్పి ఇప్పటికీ రెండు పంటలైన రైతు భరోసా ఇవ్వకపోవడంతో రైతులు అప్పుల పాలవుతున్నారని ఆయన మండిపడ్డారు.

సిపిఎం పార్టీ జిల్లా కమిటీ నాయకుడు అనారోగ్యంతో మృతి..

రామయంపేట,అక్టోబర్ 24(సూర్యరేఖ) మెదక్ జిల్లా రామాయంపేట మున్సిపాలిటీ పరిధిలోని గోల్పర్తి గ్రామానికి చెందిన లింగొల్ల సత్యం మాజీ సిపిఎం పార్టీ నాయకుడు గత కొంతకాలంగా ఆయన అనారోగ్యంతో బాధపడుతున్నాడు. అస్పతిలో చికిత్స పొందుతూ బుధవారం సాయంత్రం చనిపోవడం జరిగింది.గతంలో సత్యం సిపిఎం పార్టీలో సిఐటియూలో అనేక ఉద్యమాలలో పనిచేయడం జరిగింది. అలాగే సిపిఎం పార్టీ జిల్లా కమిటీ సభ్యునిగా కూడా అయన పనిచేశారు. అదే విదంగా కార్మిక సంఘాలలో కార్మికుల కోసం, అంగన్వాడి సమస్యల కోసం ఉద్యమాలలో పనిచేశారు.ప్రజా సమస్యల కోసం పోరాటం చేసిన కామ్రేడ్ గా రామాయంపేట మండలంలోనే కాకుండా జిల్లాలో ఆయన అలుపెరుగని పోరాటాలు చేశారని అయన సేవలు మరువలేమని ప్రజలు అంటున్నారు.ఉద్యమాలు ఆందోళనలు ప్రభుత్వ వ్యతిరేకంగా ప్రజల పరంగా జరిగిన ఉద్యమాలలో ఆయన ముందుండి నడిపించే వారని ప్రజలు చెబుతున్నారు.అనేక మందికి అసంఘటిత కార్మికులకు బాసటగా నిలిచి లేబర్ ఐడి కార్డులు ప్రమాద బీమా సౌకర్యాలు కల్పించుటలో ఆయన చేసిన కృషి అనన్య సామాన్యమైనదని తోటి కార్మికులు తెలుపుతున్నారు.నిజముగా ఆయన మరణం పిడిత అసంఘటిత కార్మికులకు గ్రామానికి తీరని లోటని ప్రజలు అంటున్నారు. ఆయన మృతి పట్ల ప్రజలు ప్రజా ప్రతినిధులు తీవ్ర సంతాపం వ్యక్తం చేస్తున్నారు.

భూసేకరణ సమస్యలను సత్వరమే పరిష్కరించాలి..

పెండింగ్ భూ సమస్యల పరిష్కారానికి పటిష్ట చర్యలు..

రామగిరి తాహసిల్దార్ కార్యాలయాన్ని

పెద్దపల్లి అదనపు కలెక్టర్ జి.వి.శ్యామ్ ప్రసాద్ లాల్.

పెద్దపల్లి,అక్టోబర్ 24(సూర్యరేఖ) మండలంలోని బుధవారంపేట,రాజాపూర్ గ్రామాలలో సింగరేణి కోసం చేపట్టిన భూసేకరణ సమస్యలను సత్వరమే పరిష్కరించాలని అదనపు కలెక్టర్ జి.వి.శ్యామ్ ప్రసాద్ లాల్ సంబంధిత అధికారులను ఆదేశించారు.గురువారం అదనపు కలెక్టర్ జి.వి.శ్యామ్ ప్రసాద్ లాల్ రామగిరి తహసిల్దార్ కార్యాలయాన్ని ఆకస్మికంగా తనిఖీ చేశారు.రామగిరి మండలం బుధవారంపేట, రాజాపూర్ గ్రామాలలో భూసేకరణ సంబంధించి ఎంజాయ్ మెంట్ సర్వే పూర్తయిందని,అవార్డులపై రైతులు అందించే దరఖాస్తులను ఎప్పటికప్పుడు పరిష్కరించాలని అదనపు కలెక్టర్ అధికారులను ఆదేశించారు.మండలంలో మీసేవ కేంద్రాల ద్వారా వివిధ సర్టిఫికెట్ల కోసం వచ్చిన దరఖాస్తులను ఎప్పటికప్పుడు పరిశీలిస్తూ సకాలంలో వాటిని జారీ చేయాలని అదనపు కలెక్టర్ ఆదేశించారు.ప్రజావాణి దరఖాస్తులను త్వరగా పరిష్కరించాలని సూచించారు.ఈ తనిఖీల్లో తహసిల్దార్ తో పాటు సంబంధిత అధికారులు తదితరులు పాల్గొన్నారు.

కామారెడ్డి పట్టణంలో బిజెపి పార్టీ సభ్యత్వ నమోదు కార్యక్రమం..

కామారెడ్డి,అక్టోబర్24 (సూర్యరేఖ) కామారెడ్డి పట్టణంలో భారతీయ జనతా పార్టీ సభ్యత్వ నమోదు కార్యక్రమం నిర్వహించారు. భారతీయ జనతా పార్టీ పట్టణ అధ్యక్షుడు ఆకుల భరత్ ఆధ్వర్యంలో ఈ సభ్యత కార్యక్రమం నిర్వహించారు.అనంతరం ఆయన మాట్లాడుతూ... ప్రపంచంలోనే అతిపెద్ద పార్టీగా అవతరించి బిజెపిలో ప్రతి ఒక్కరు చేరాలని,నరేంద్రమోడీ నాయకత్వాన్ని బలపరిచారని ఆయన తెలిపారు.ప్రజలందరూ బిజెపి వైపు చూస్తున్నారని ఆయన అన్నారు. రాబోయే స్థానిక సంస్థల ఎన్నికల్లో భారతీయ జనతా పార్టీ విజయ డంకా మోగించాలని,దానికోసం ప్రతీ కార్యకర్త సైనికుల పనిచేసే పార్టీని గెలిపించుకోవాలని ఆయన పార్టీ శ్రేణులకు పిలుపునిచ్చారు.ఈ కార్యక్రమంలో భారతీయ జనతా పార్టీ నాయకులు రాజు,రవీందర్,రజినీకాంత్ పాల్గొన్నారు.

రోడ్లపై ధాన్యం ఆరబోస్తే తగిన చర్యలు తీసుకుంటాం...

కొల్చారం ఎస్ఐ ముహమ్మద్ గౌస్

కొల్చారం,అక్టోబర్ 24(సూర్యరేఖ) నిత్యం వాహనాలతో రద్దీగా ఉండే నేషనల్ హైవే ప్రధాన రహదారిపై వరి ధాన్యం ఆరోబోయడం వల్ల ప్రమాదాలు జరిగే అవకాశం ఉందని కొల్చారం ఎస్సై మహమ్మద్ గౌస్ అన్నారు.గురువారం కొల్చారం పోలీస్ స్టేషన్ లో ఎస్సై మహమ్మద్ గౌస్ మీడియా సమావేశం ఏర్పాటు చేశారు.నిత్యం ఏడుపాయలకు,అలాగే మెదక్ పట్టణంలోని చర్చికి వీళ్ళేభక్తులతో కొల్చారం రహదారి వాహనాల రాకపోకలతో బిజీగా ఉంటుందని అన్నారు.ప్రస్తుతం వరి కోతలు ప్రారంభం అయిన నేపథ్యంలో రోడ్ల పైన ధాన్యం రసులను ఆరోబోయడం వల్ల ప్రమాదాలు జరిగే అవకాశం ఉందని అన్నారు.అలాగే ధాన్యం రసులపై నల్ల కలర్ టాపర్ లు కప్పడం ద్వారా రాత్రి వేళల్లో ప్రమాదాలు జరిగే అవకాశం ఉందని అన్నారు.ప్రమాదాల నివారణకు రైతులు సహకరించాలని తెలిపారు.

ఆల్ ఇండియా యూనివర్సిటీ ఫెన్సింగ్ పోటీలకు మెదక్ జిల్లా నుండి అయిదుగురు ఎంపిక.

చేగుంట,అక్టోబర్24(సూర్యరేఖ) ఇటీవల కూకట్ పల్లి జేఎన్టీయూ కాలేజీ ఇండోర్ స్టేడియంలో జరిగిన యూనివర్సిటీ ఫెన్సింగ్ పోటీలలో మెదక్ జిల్లా నుండి అయిదుగురు క్రీడాకారులు ఎంపికైనారని కోచ్ కరణం గణేష్ రవికుమార్ తెలిపారు.ఎంపికైన వారిలో కరణం నిశాంత్ ఫాయిల్ విభాగంలో ఎంపికవుగా,శ్రీశాంత్ ముఖేష్ ఈపీ విభాగంలో జవాదుద్దీన్,సాబేర్ విభాగంలో ఎంపికవ్వగా రాజేశ్వరి ఈఫీ విభాగంలో ఎంపికైంది. నిశాంత్ దుందిగల్ లోని ఐఏఆర్ ఈ కాలేజీలో బిటెక్ (సిఎస్సి)థర్డ్ ఇయర్ చదువుతుండగా, శ్రీశాంత్ కొంపల్లిలోని సిఎంఆర్ సెట్ కాలేజీలో బీటెక్ (సిఎస్సి)సెకండ్ ఇయర్ చదువుతున్నాడు.ముఖేష్ దుందిగల్ లోని (యంయల్ఆర్ ఐటి) కాలేజీలో ట్రిపుల్ ఇ సెకండ్ ఇయర్ చదువుతున్నాడు. జవదుద్దీన్ (బివిఆర్ఐటిఎన్)నర్సాపూర్ కాలేజీలో ఐటి థర్డ్ ఇయర్ చదువుతున్నాడు.రాజేశ్వరి కొంపల్లిలోని సీఎంఆర్ ఈసీ

కాలేజీలో బిటెక్ (ఐటీ) సెకండ్ ఇయర్ చదువుతున్నది. ఎంపికైన వీరందరూ నవంబర్ ఆరో తారీకు నుంచి పదవ తారీకు వరకు జమ్మూలోని యూనివర్సిటీ ఆఫ్ జమ్ము ఇండోర్ స్టేడియంలో జాతీయ స్థాయి పోటీలలో పాల్గొంటారని ఆయన తెలిపారు.వీరి ఎంపిక పట్ల పలువురు హర్షం వ్యక్తం చేశారు.

మధుబన్ కాలనీ ఫుట్‌పాత్‌ల ఆక్రమణలపై సర్కిల్ టౌన్ ప్లానింగ్ కొరడా..

ఫుట్ పాత్ పై ఆక్రమణల తొలగింపు..

రాజేంద్రనగర్,అక్టోబర్24 రాజేంద్రనగర్ సర్కిల్ మధుబన్ కాలనీలోని ఫుట్‌పాత్?ల ఆక్రమణలపై సర్కిల్ టౌన్ ప్లానింగ్ అధికారులు కొరడా ఝుళిపించింది.ఇష్టారాజ్యంగా ఆక్రమించుకున్న దుకాణాలను తొలగించారు. మధుబన్ కాలనీలో ఫుట్?పాత్?పై ఇష్టానుసారంగా ఆక్రమించుకున్న వెలిసిన దుకాణాలను కూల్చివేశారు.రాజేంద్రనగర్ సర్కిల్ టౌన్ ప్లానింగ్,పోలీసులు సంయుక్తంగా ఈ ఆక్రమణల తొలగింపు కార్యక్రమం చేపట్టారు.ప్రతిరోజు పాదాచారులకు ఇబ్బంది కలుగుతుందని,నిత్యం మధుబన్ కాలనీలో ట్రాఫిక్ జామ్ అవుతుందని ప్రజావాణిలో స్థానికులు పలు మార్లు ఇచ్చిన ఫిర్యాదు మేరకు సర్కిల్ టౌన్ ప్లానింగ్ అధికారులు రంగంలోకి దిగారు.రోడ్డుకు ఇరువైపులా ఏర్పాటుచేసిన 200 వరకు ఉన్న డబ్బాలు, దుకాణాలను టౌన్ ప్లానింగ్ సిబ్బంది జెసిబిలతో నేలమట్టం చేశారు.దీంతో చిరు వ్యాపారులు అధికారులతో వాగ్వివాదానికి దిగడంతో మధ్య కొద్దిసేపు స్వల్ప ఉద్రిక్తత చోటుచేసుకుంది. ఈక్రమంలో పలువురు బాధితులు అడ్డుకునే ప్రయత్నం చేసినప్పటికీ పోలీసులు వారిని పక్కకు తీసుకెళ్లారు.పొట్టకూటి కోసం చిరు వ్యాపారాలు చేస్తున్న తమపై అధికారులు ప్రతాపం చూపిస్తున్నారని ఆరోపించారు. ముందస్తుగా ఎలాంటి సమాచారం ఇవ్వకుండా డబ్బులను ధ్వంసం చేయడంపై..చిరు వ్యాపారులు మండిపడ్డారు.వేరే ప్రాంతంలో అనుమతులు లేకుండా పట్టించుకోరుగాని, తమ ఇంటి ముందు ఏర్పాటు చేసుకున్న షెడ్లను మాత్రం తొలగిస్తారంటూ ఆందోళనకుదిగారు.

మిగితావి వారం రోజులు తొలగిస్తాం..

- టౌన్ ప్లానింగ్ ఏసీపీ శ్రీధర్

మధుబన్ కాలనీలో ఉన్న మిగతా అక్రమాలను స్వచ్ఛందంగా తొలగించాలని టౌన్ ప్లానింగ్ ఏసీపీ శ్రీధర్ ఆదేశించారు.

లేనిపక్షంలో మరో వారం రోజుల్లో మిగతా అన్నిటిని తొలగిస్తామని హెచ్చరించారు. ఫుట్‌పాత్ ఆక్రమణలతో ట్రాఫిక్ సమస్యకు తలెత్తుతుందని తెలిపారు.నిర్మాణాలన్నీ నిబంధనలకు విరుద్ధంగా వెలిశాయని అన్నారు. కూల్చివేతలలో చైన్ మెన్ లు రమేష్,కరణ్ తదితరులు ఉన్నారు.

5వ జాతీయ నీటి అవార్డు 2024ను ఉత్తమ పౌర సమాజం విభాగంలో ప్రత్యేక అవార్డు..

రామాయంపేట,అక్టోబర్24(సూర్యరేఖ) మెదక్ జిల్లా రామాయంపేట ఎస్ ఎం సెహగల్ ఫౌండేషన్ (ఎస్ఎంఎస్ఎఫ్) జల్ శక్తి మంత్రిత్వశాఖ, జలవనరులశాఖ నది అభివృద్ధి,భారత ప్రభుత్వ గంగా పునరుజ్జీవన మంత్రిత్వశాఖ ద్వారా ప్రతిష్టాత్మకమైన 5వ జాతీయ నీటి అవార్డు 2024ను ఉత్తమ పౌర సమాజం విభాగంలో ప్రత్యేక ప్రస్తావనతో అందుకుంది. ఎస్ఎంఎస్ఎఫ్ వాటర్ మేనేజ్‌మెంట్ ప్రోగ్రామ్ వర్షపు నీటిని సేకరించడం, నిల్వచేయడం,భూగర్భ జలాలను తిరిగి నింపడం, సాంప్రదాయ నీటి వనరులను పునరుద్ధరించడం వినూత్నమైన,తక్కువ-ధర సాంకేతికతల ద్వారా సురక్షితమైన తాగునీటికి ప్రాప్యతను ప్రోత్సహించడం జరుగుతుంది.వాష్ (నీరు, పారిశుద్ధ్యం,పరిశుభ్రత) ప్రవర్తన మార్పును ప్రోత్సహించడంపై దృష్టి పెడుతుంది.ఎస్ఎంఎస్ఎఫ్ వాటర్ మేనేజ్‌మెంట్ ప్రోగ్రామ్ వర్షపు నీటిని సేకరించడం నిల్వ చేయడం,భూగర్భ జలాలను తిరిగి నింపడం,సాంప్రదాయ నీటి వనరులను పునరుద్ధరించడం వినూత్నమైన,తక్కువ-ధర సాంకేతికతల ద్వారా సురక్షితమైన తాగునీటికి ప్రాప్యతను ప్రోత్సహించడం జరిగింది.వాష్ (నీరు, పారిశుద్ధ్యం,పరిశుభ్రత) ప్రవర్తన మార్పును ప్రోత్సహించడంపై దృష్టి పెడుతుంది.భారత రాష్ట్రపతి ఈ కార్యక్రమానికి ముఖ్యఅతిథిగా హాజరైన ద్రౌపది ముర్ము అన్ని విభాగాల్లో మొదటి అవార్డు గ్రహీతలకు ప్రజెంటేషన్లు అందించారు. న్యూఢిల్లీలోని విజ్ఞాన్ భవన్‌లో క్యాబినెట్ మంత్రి సిఆర్ పాటిల్,రాష్ట్ర నీటి మంత్రులు,కార్యదర్శులు మిగిలిన అవార్డులను అందజేశారు.జల్ శక్తి మంత్రిత్వశాఖ కార్యదర్శి,వినీ మహాజన్,తొమ్మిది కేటగిరీల్లో 600కు పైగా దరఖాస్తులు వచ్చాయని పంచుకున్నారు.జ్యూరీ ప్యానెల్ అవార్డులు,ప్రత్యేక ప్రస్తావనల కోసం ముప్పై ఎనిమిది సంస్థలను ఎంపిక చేసింది.ఈ వారంలోనే, ఎస్ ఎం సెహగల్ ఫౌండేషన్ కూడా "మోస్ట్ ట్రస్టెడ్ ఎన్ జిఓ" విభాగంలో ఫార్చ్యూన్ లీడర్‌షిప్ అవార్డుతో గుర్తింపు పొందింది. ఎస్ ఎం సెహగల్ ఫౌండేషన్ యొక్క ట్రస్టీ అండ్ సీఈవో అయిన అంజలి మఖీజా,ఈ రెండు అవార్డులను ఆన్-ది-గ్రౌండ్ జోక్యాలకు మద్దతిచ్చిన భాగస్వాములకు "మాపై నమ్మకం ఉంచిన" గ్రామీణ సంఘాలకు ఈ రెండు అవార్డులను అంకితం చేశారు. దాని ప్రయత్నాలను బలోపేతం చేయండి.ఎస్ వి సెహగల్ ఫౌండేషన్ ఆహార భద్రత,నీటి భద్రత, గ్రామీణ భారతదేశం అంతటా కమ్యూనిటీ-నేతృత్వంలోని అభివృద్ధి కార్యక్రమాలను బలోపేతం చేయడం వంటి క్లిష్టమైన సమస్యలను పరిష్కరించడం ద్వారా గ్రామీణ భారతదేశంలో జీవితాలను మెరుగుపరచడానికి ఇరవై ఐదు సంవత్సరాలుగా పనిచేసింది. పదమూడు రాష్ట్రాలు మరియు 12,700 కంటే ఎక్కువ గ్రామాలలో పనిచేస్తున్న ఈ ఫౌండేషన్ నీటి నిర్వహణ, వ్యవసాయ అభివృద్ధి,పాఠశాల విద్యార్థుల జీవితాలను మార్చడంలో ప్రయత్నాల ద్వారా సామాజిక,ఆర్థిక,పర్యావరణ మార్పులను నడిపించే లక్ష్యంతో 5.27 మిలియన్ల ప్రజలను చేరుకుంది.ఎస్ ఎం సెహగల్ ఫౌండేషన్ గ్రామీణ సమాజాలలో అర్థవంతమైన ప్రభావాన్ని చూపుతూనే ఉంది.

అంబేద్కర్ అభయహస్తం నిధులు వెంటనే విడుదల చేయాలి..?

పుర్ర ప్రభాకర్,ఎర్రోళ్ల సంజీవయ్య డిమాండ్

కొల్చారం,అక్టోబర్ 24 (సూర్యరేఖ) రాష్ట్రంలో అధికారంలోకి వచ్చిన కాంగ్రెస్ ప్రభుత్వం అంబేద్కర్ అభయవస్తం పేరుతో స్వయం ఉపాధి రంగాలకు నిధులు కేటాయించాలని మాదిగ రిజర్వేషన్ పోరాట సమితి జాతీయ ఉపాధ్యక్షులు, పుర్ర ప్రభాకర్,ఎర్రోళ్ల సంజీవయ్య డిమాండ్ చేశారు. ఈ సందర్భంగా వారు మాట్లాడుతూ...కాంగ్రెస్ ప్రభుత్వం కూడా స్వయం ఉపాధి రంగాలకు ఎటువంటి నిధులు విడుదల చేయలేదని తెలిపారు, గత బీఆర్ఎస్ ప్రభుత్వం కంటే కూడా రెండు లక్షలు ఎక్కువగా ఇస్తామని చెప్పి ఒక కుటుంబానికి 12 లక్షల చొప్పున అంబేద్కర్ అభయహస్తం పేరుతో పథకాన్ని ప్రకటించిన కాంగ్రెస్ ప్రభుత్వం పథకాన్ని వెంటనే ప్రారంభించి నిధులు విడుదల చేయాలని డిమాండ్ చేశారు.ఎంపిక చేసే వారిలో తమ నిజాయితీని చాటుకోవాలని,దళితులకు అంతో ఇంతో ఉన్నటువంటి అసైన్మెంట్ భూములకు కూడా సంపూర్ణ పట్టాలు కలిగించాలని రాష్ట్ర ప్రభుత్వాన్ని కోరారు.వచ్చేనెల నవంబర్ 3వ తేదీన ఎమ్మార్పీస్ రాష్ట్ర సదస్సు ఉంటుందని అసభకు ఎమ్మార్పీఎస్ నాయకులు అనుబంధ సంఘాలు,అధిక సంఖ్యలో వచ్చి విజయవంతం చేయాలని కోరారు.

బాలుడి కిడ్నాప్‌కు యత్నం

కిడ్నాపర్ ను పట్టుకుని చితకబాదిన స్థానికులు

రాజేంద్రనగర్,అక్టోబర్ 24 ఓ బాబు కిడ్నాప్‌కు యత్నించిన ఒకరిని స్థానికులు పట్టుకుని చితకబాదారు.రాజేంద్రనగర్ పోలీస్ స్టేషన్ పరిధిలోని హైదర్ గూడలో గురువారం ఈ ఘటన చోటు చేసుకున్నది.గురువారం సాయంత్రం బాలుడు (10) హైదర్ గూడ ప్రధాన రహదారిపై తన సైకిల్ పై వెళు న్నాడు.బాలుడు ఒక్కడే సైకిల్ పై వెళ్లడానికి గుర్తించిన కిడ్నాపర్ బాలుడికి మాయ మాటలు చెప్పి సైకిల్ తీసుకొని బాలుని వెనకాల కూర్చోబెట్టుకొని వెళు తున్నాడు.దీంతో భయాందోళనకు సైకిల్ దిగి స్థానికుల వద్దకు చేరుకున్నాడు.అక్కడ కనిపించిన వారికి విషయం చెప్పారు.దీంతో అక్కడున్న వారంతా పొగై అనుమానితుడిని పట్టుకొని దేహశుద్ధి చేశారు. స్తంభానికి కట్టేసి చితకబాదారు.అనంతరం పోలీసులకు అప్పగించారు.తాగిన మైకంలో ఉన్న కిడ్నాపర్ ఇలా చేసినట్లు పోలీసుల దర్యాప్తులో వెల్లడైనట్లు తెలిసింది.

ప్రజాసేవ చేస్తే..తప్పుడు ప్రచారాల

మన్నే సాయిచరణ్

కొల్చారం,అక్టోబర్ 24(సూర్యరేఖ) మెదక్ జిల్లా కొల్చారం మండలం సంగయ్య పేట గ్రామానికి చెందిన మన్నె సాయిచరణ్ ప్రజల కోసం సేవ చేస్తూ ఆపదలో ఉన్నవారికి ఆదుకుంటే ఒక చానల్లో తప్పుడు ప్రచారాలు రాస్తున్నారని మన్నే సాయిచరణ్ ఆవేదన వ్యక్తం చేశారు.గురువారం కొల్చారం పోలీస్ స్టేషన్ ఆవరణలో ఏర్పాటు చేసిన విలేకరు సమావేశంలో ఆయన మాట్లాడుతూ... ప్రజాసేవ చేయడం తప్ప..ఆపదలో ఉన్నవారికి ఆర్థిక సాయం చేయడం నేరమా..అని ఆయన ప్రశ్నించారు. నేను సంపాదించిన దాంట్లో ఎంతో కొంత ప్రజలకు సేవ చేయడానికి నాకు ఎంతో ఇష్టమని,నేను ఏమైనా తప్పు చేస్తే నిరూపించి చట్టపరమైన చర్య తీసుకోవాలని,ప్రజల్లో ఉండి ప్రజాసేవ చేస్తే లేనిపోని ఆరోపణలతో వార్తలు రాయడం ఎంతవరకు సమంజసం సాయి చరణ్ అన్నారు.నాపై ఏదైనా తప్పుడు ఆరోపాలు ఉంటే వెంటనే రుజువు చేయాలని సాయి చరణ్ డిమాండ్ చేశారు.

- కొల్చారం పోలీస్ స్టేషన్ లో ఫిర్యాదు..

నాపై తప్పుడు వార్తలు రాసిన విలేకరులపై కొల్చారం పోలీస్ స్టేషన్ లో ఫిర్యాదు చేశానని సాయి చరణ్ తెలిపారు.నాపై తప్పుడు వార్త రాసిన వారిపై వెంటనే చర్యలు తీసుకోవాలని ఆయన కోరారు.

వరి ధాన్యం కొనుగోలు కేంద్రాలను ప్రారంభించిన

పిఎసిఎస్ చైర్మన్..

శివంపేట,అక్టోబర్ 24 (సూర్యరేఖ)మెదక్ జిల్లా శివంపేట్ మండల కేంద్రంలో పిఎసిఎస్ చైర్మన్ చింతల వెంకట్రాంరెడ్డి, శివంపేట మండల ప్రజాప్రతినిధులు వడ్ల కొనుగోలు కేంద్రాలను ప్రారంభించారు. శివంపేట్ గ్రామాల్లో ఏర్పాటు చేసిన వరి ధాన్యం కొనుగోలు ప్రారంభోత్సవ కార్యక్రమంలో అధికారులు,ప్రజాప్రతినిధులు మాధవరెడ్డి, పిఎసిఎస్ వైస్ చైర్మన్ వేణుగోపాల్ రెడ్డి,సుధీర్ రెడ్డి,సులోచన ధర్మారెడ్డి ఎక్స్ ఎంపీటీసీ

ప్రతి విద్యార్థికి కనీస విద్యా ప్రమాణాలు అందేలా కృషి..

పాఠశాల పరిసరాలను పరిశుభ్రంగా ఉంచుకోవాలి..
పిల్లలకు అందించే భోజనం నాణ్యత అంశంలో అప్రమత్తంగా ఉండాలి..
పాలకుర్తి మండలంలోని పలు పాఠశాలలను తనిఖీ చేసిన పెద్దపల్లి జిల్లా కలెక్టర్ కోయ శ్రీ హర్ష..

పెద్దపల్లి,అక్టోబర్ 24(సూర్యరేఖ) ప్రభుత్వ పాఠశాలలో చదివే ప్రతి విద్యార్థికి కనీస విద్యా ప్రమాణాలు అందే విధంగా ఉపాధ్యాయులు కృషి చేయాలని జిల్లా కలెక్టర్ కోయ శ్రీ హర్ష అన్నారు.గురువారం జిల్లా కలెక్టర్ కోయ శ్రీహర్ష పాలకుర్తి మండలంలోని పలు గ్రామాలలో ప్రభుత్వ పాఠశాలలను ఆకస్మికంగా తనిఖీ చేశారు. పాలకుర్తి మండలం పుట్నూరు గ్రామంలోని కస్తూర్బా గాంధీ బాలికల విద్యాలయం,ప్రాథమిక ఆరోగ్య కేంద్రం, కుక్కల గూడూరు గ్రామంలోని జిల్లా పరిషత్ ఉన్నత పాఠశాల,మండల పరిషత్ ప్రాథమిక పాఠశాల,అంగన్వాడీ సెంటర్,జయ్యారం గ్రామం లోని జిల్లా పరిషత్ ఉన్నత పాఠశాలను కలెక్టర్ తనిఖీ చేశారు.ఈ సందర్భంగా కలెక్టర్ మాట్లాడుతూ...పాఠశాలల పారిశుధ్య నిర్వహణ పట్ల అప్రమత్తంగా ఉండాలని,పరిసరాలను శుభ్రం చేయాలని, గ్రామ పంచాయతీ కార్యదర్శులు పాఠశాలల పారిశుధ్యంపై పటిష్ట చర్యలు తీసుకోవాలని కలెక్టర్ సూచించారు. పాఠశాలల్లో పిల్లలకు అందించే మధ్యాహ్నం భోజనం ,అంగన్వాడి కేంద్రాల్లో అందించే పౌష్టికాహారం నాణ్యత అంశంలో అప్రమత్తంగా ఉండాలని,అంగన్వాడి కేంద్రాలలో గుడ్లు,తదితర వాటి విషయంలో జాగ్రత్తలు తీసుకోవాలని కలెక్టర్ సూచించారు.ప్రతి విద్యార్థికి కనీస విద్యా ప్రమాణాలు అందే విధంగా ఉపాధ్యాయులు ప్రత్యేక కార్యాచరణ అమలు చేయాలని,బేస్ లైన్ టెస్ట్ సమర్థవంతంగా నిర్వహిస్తూ క్రమ పద్ధతిన విద్యార్థుల ప్రమాణాలు పెరిగేలా చూడాలని అన్నారు.పాఠ్యాంశాల బోధనకు ఉపాధ్యాయులు సమర్థవంతమైన టీ.ఎల్.ఎంలను వినియోగించాలని కలెక్టర్ తెలిపారు.పూట్నూరు ప్రాథమిక ఆరోగ్య కేంద్రంలో రోగులకు అందుతున్న సేవలు వివరాలను కలెక్టర్ తెలుసుకున్నారు.ఔట్ పేషెంట్ సేవలను కచ్చితంగా అమలు చేయాలని,ఓపి సమయాలు వైద్యులు పూర్తి సమయం అందుబాటులో ఉండాలని అన్నారు. ఆరోగ్య కేంద్రం పరిధిలో ఎన్.సి.డి సర్వే వివరాలను కలెక్టర్ ఆరా తీశారు.అనంతరం గ్రామంలో జరుగుతున్న హెల్త్ క్యాంప్ ను తనిఖీ చేసి పేషంట్ లకి అందుతున్న సేవలు అడిగి,తగు మందులు ఇవ్వాలని ఆదేశించారు. అనంతరం అంతర్గాం మండలంలోని బ్రాహ్మణపల్లి లంబాడి తండా వద్ద మండల పరిషత్ ప్రాథమిక పాఠశాలను,అంగన్వాడీ కేంద్రాన్ని కలెక్టర్ పరిశీలించారు. రామగుండం కార్పొరేషన్ లో ఉన్న ఐటిఐ కేంద్రం కలెక్టర్ తనిఖీ చేశారు.వాటి పరిసరాలను పరిశీలించి అధికారులకు పలు సూచనలు చేశారు.ఈ పర్యటనలో జిల్లా కలెక్టర్ వెంట సంబంధిత అధికారులు, తదితరులు పాల్గొన్నారు.

కాంగ్రెస్ ప్రభుత్వ అభివృద్ధి పనులు జీవించుకోలేని బీఆర్ఎస్ పార్టీ..

అభివృద్ధి పనులు అడ్డుకుంటే ఊరుకునేది లేదు..
కొల్చారం మండల కాంగ్రెస్ పార్టీ అధ్యక్షులు నాగులగారి మల్లేశం గౌడ్

కొల్చారం,అక్టోబర్ 24(సూర్యరేఖ) ప్రతిపక్ష పార్టీల నాయకులు అభివృద్ధి పనులను అడ్డుకుంటే ఊరుకునేది లేదని మండల కాంగ్రెస్ నాయకులు ముక్తకంఠంతో హెచ్చరించారు. మండల పరిధిలోని పోతంశెట్టిపల్లి చౌరస్తా వద్ద హర్షిత రెస్టారెంట్ ప్రాంగణంలో గురువారం కాంగ్రెస్ నాయకులు విలేకరుల సమావేశం నిర్వహించారు. ఈ సందర్భంగా పార్టీ మండల అధ్యక్షుడు నాగులగారు మల్లేశం గౌడ్ మాట్లాడుతూ. మండల పరిధిలోని రాంపూర్ గ్రామంలో మెదక్ హైదరాబాద్ జాతీయ రహదారి పక్కన రెండు సంవత్సరాల క్రితం బస్తీ దవాఖాన మంజూరు అయిందన్నారు.గతంలో దవఖాన నిర్మాణ పనులు ప్రారంభమై పిల్లర్ గుంతలు తీసారన్నారు. కాగా గ్రామానికి చెందిన మాజీ సర్పంచ్ సామల యాదగిరి తన స్వార్థ ప్రయోజనాల కోసం దవాఖాన నిర్మాణ పనులు అడ్డుకొని గుంతలు పూడ్చేశారన్నారు.కాంగ్రెస్ ప్రభుత్వం అధికారంలోకి వచ్చిన తర్వాత మండల పార్టీ అధ్యక్షుడు మల్లేశం గౌడ్ ఆధ్వర్యంలో మండల కాంగ్రెస్ నాయకులు టిపిసిసి కార్యదర్శి,నర్సాపూర్ ఇన్చార్జి ఆవుల రాజిరెడ్డి సహకారంతో మంత్రి కొండా సురేఖ సంప్రదించి రాంపూర్ బస్తీ దవాఖాన గురించి వివరించగా తిరిగి నిర్మాణ పనులు చేపట్టమని అనుమతునిచ్చారన్నారు.ఈ క్రమంలో గురువారం మెదక్ జిల్లా కేంద్రంలో మెడికల్ కళాశాల ప్రారంభానికి వచ్చిన మంత్రులు కొండా సురేఖ,దామోదర్ రాజనర్సింహల తో రాంపూర్ బస్తి దావాఖానా నిర్మాణ పనులు ప్రారంభించారు.అనంతరం మల్లేశం గౌడ్ ఆధ్వర్యంలో కాంగ్రెస్ నాయకులు విలేకరుల సమావేశంలో ఉండగా ఆవేశంతో అక్కడికి చేరుకున్న సామల యాదగిరి నా స్థలంలో బస్తీ దావఖాన పనులు ఎలా నిర్మిస్తారో చూస్తా అంటూ, మల్లేశంతో పాటు కాంగ్రెస్ నాయకులను దుర్భాషలాడుతూ భౌతిక దాడికి ప్రయత్నించాడన్నారు.ఈ విషయమై తాము స్థానిక పోలీస్ స్టేషన్ తో పాటు,జిల్లా ఎస్పీ ఆఫీసులో ఫిర్యాదు చేశామని, యాదగిరిపై చర్యలు తీసుకునే వరకు ఊరుకునేది లేదన్నారు. యాదగిరి బస్తీ దవఖాన స్థలాన్ని కబ్జా చేయాలని దురుద్దేశంతోనే ఈ అఘాయిత్యానికి పాల్పడ్డాడు అన్నారు. గతంలో కూడా స్టోన్ క్రషర్ యజమానులతో కుమ్మక్కై సుమారు 10 ఎకరాల ప్రభుత్వ భూమి కబ్జాకు పాల్పడ్డాడు అన్నారు. ప్రభుత్వం చేపట్టే అభివృద్ధి పనులను అడ్డుకోవాలని చూస్తే చర్యలు తప్పవని హెచ్చరించారు.ఈ కార్యక్రమంలో కాంగ్రెస్ పార్టీ మండల అధ్యక్షుడు మల్లేశంగౌడ్,ట్రెజరర్ మధుసూదన్ రెడ్డి,నాయకులు గజినీ వెంకట్ గౌడ్, ఎల్లుగారు శ్రీనివాస్ రెడ్డి,మాజీ సర్పంచులు రాంరెడ్డి, శ్రీశైలం,మారెల్లి అనిల్ కుమార్,బద్ర్యా నాయక్, మహేందర్ రెడ్డి,వెంకటేశం, బండి మల్లేశం,నెల్లి రాజు తదితరులు పాల్గొన్నారు.

పేద ప్రజల ఇళ్లను కూల్చేందుకు యత్నిస్తే కాంగ్రెస్ పాతాళానికి తోక్కేస్తాం..

మూసీ సుందరీకరణ పేరుతో.. పేదల ఇళ్లను కూల్చితే ఊరుకోం..
మూసీ పేరిట కాంగ్రెస్ భారీ దోపిడీ ప్లాన్...
మల్కాజిగిరి పార్లమెంట్ సభ్యులు ఈటెల రాజేందర్

రాజేంద్రనగర్,అక్టోబర్ 24మూసీ సుందరీకరణ పేరుతో పేద ప్రజలను అన్యాయంగా ఇబ్బందులకు గురి చేయాలని కాంగ్రెస్ ప్రభుత్వం చూస్తుందని,కూల్చేందుకు యత్నిస్తే కాంగ్రెసు పాతాళానికి తోక్కేస్తామని మల్కాజిగిరి పార్లమెంట్ సభ్యులు ఈటెల రాజేందర్ అన్నారు. రాజేంద్రనగర్ నియోజకవర్గం అత్తాపూర్ డివిజన్ లోని టికేఆర్ నగర్, భరత్నగర్ లో హైడ్రా బాధితుల ప్రాంతంలోని ఇండ్లను కూల్చివేస్తామంటూ భయ బ్రాంతులకు గురి చేస్తున్నారన్నారు. ఈ పరివాహక ప్రాంత ప్రజలకు భారతీయ జనతా పార్టీ వెంట ఉంటుందని,మీకు న్యాయం జరిగే వరకు తామంతా పోరాడుతామని వారిని కలిసి భరోసా కల్పించారు.భరత్నగర్ లో బాధితులతో నిర్వహించిన సమావేశంలో అదిలాబాద్ ఎమ్మెల్యే పాయాల శంకర్ తో కలిసి ఆయన పాల్గొన్నారు.ఈ సందర్భంగా ఈటెల రాజేందర్ మాట్లాడుతూ... ముఖ్యమంత్రి రేవంత్రెడ్డి ప్రజలకు ఎదో మేలు చేస్తావ్ అని నీకు అధికరాం ఇస్తే మా పేద ప్రజల ఇళ్లు ఎలా కూలుస్తావ్..పెద ప్రజల ఇల్లు కోల్పోయి ప్రాణాలతో చెలగాటం ఆడితే పాతాలానికి తోక్కుతారన్నారు. ఉన్నతాధికారులు,ప్రభుత్వమే గత వారి ఇళ్లకు అనుమతి ఇచ్చిందన్నారు.హైడ్రా పేఉతో హైదరాబాద్ శివారులో ఉన్న మురికి నీరు అంతా వచ్చి మూసీలో కలుస్తున్నప్పటికి దానికి పైపులైన్ ద్వారా ఎస్టిపిల్లు నిర్మించి ఫిల్టర్ చేసి మూసీలోకి వదిలిపేట్టాలన్నారు. కానీ ఆ ప్రక్రియ ఎక్కడ కూడా మొదలు పెట్టకుండా కట్టుకున్న ఇళ్లను కులుస్తాం అంటూ బెదిరించడం సరైన పద్ధతి కాదన్నారు.భవిష్యత్తులో ప్రభుత్వమే రియల్ ఎస్టేట్ వ్యాపారం చేస్తా అనే విధంగా అసలు మూసీకి సంబంధించిన డిపిఆర్ ప్రభుత్వం దగ్గర సిద్ధంగా ఉందా అని ప్రశ్నించారు.ఎటువంటి డిపిఆర్ లేకుండా ప్రభుత్వం ఏం చేయాలనుకుంటున్నారో ప్రజలకు స్పష్టం చేయకుండా ప్రజలకు సంబంధించిన సొంత ఆస్తులను ధ్వంసం చేసే అదికారం, కూల్చడానికి ప్రభుత్వానికి ఏం అధికారం ఉందని ఆయన ప్రభుత్వాన్ని నిలదీశారు. ప్రజలకు అండగా నిలుస్తున్న బీజేపీపై ఇష్టానుసారంగా మాట్లాడుతున్నారన్నారు.ప్రజలకు న్యాయం జరిగేంత వరకు బీజేపీ ఉద్యమిస్తుందన్నారు.మూసీ పేరుతో పేదలను రోడ్డుపాలు చేయాలని చూస్తే ప్రభుత్వాన్ని, కాంగ్రెస్ పార్టీని మూసీలో ముంచేయడం ఖాయమన్నారు. బీజేపీ పేదల పక్షాన ఉంటుందని, మూసీ బాధితులకు తమ ప్రభుత్వం అండగా ఉండి పోరాడుతుందని తెలిపారు.గతంలో అనేక పోరాటాలు చేసిన చరిత్ర మాది అని ఇప్పుడు ప్రజలకు అన్యాయం జరుగుతుంటే ఎలా చూస్తు ఊరుకుంటాం అనుకున్నారన్నారు. తమ ప్రాణాలను సైతం లెక్క చేయకుండా ప్రజల వెంట ఉండి పోరాడేందుకు సిద్ధంగా ఉన్నామన్నారు. ఈ కార్యక్రమంలో రాజేంద్రనగర్ కంటెస్టెంట్ ఎమ్మెల్యే, మైలార్ దేవులపల్లి డివిజన్ కార్పొరేటర్ తోకల శ్రీనివాస్ రెడ్డి,జిల్లా ప్రధాన కార్యదర్శి వై.శ్రీధర్ సీనియర్ బిజెపి నాయకులు బొక్క బాల్ రెడ్డి,అత్తాపూర్ డివిజన్ కార్పొరేటర్ మోంద్ర సంగీతగౌరీ శంకర్, కొమురయ్య, మల్లారెడ్డి,మల్లేష్ యాదవ్, మహేష్ యాదవ్ తదితరులు పాల్గొన్నారు.

ప్రాథమిక ఆరోగ్య కేంద్రాన్ని ప్రారంభించిన ఆరోగ్య శాఖ మంత్రి దామోదర్ రాజనర్సింహ..

శివంపేట,అక్టోబర్ 24 (సూర్యరేఖ) హత్నూర మండల దౌలతాబాద్ గ్రామంలో నూతన ఆరోగ్య కేంద్రం ప్రారంభోత్సవం ముఖ్యఅతిథిగా ఆరోగ్యశాఖ మంత్రి దామోదర్ రాజా నరసింహ, ఇన్చార్జ్ లు కొండ సురేఖ,స్థానిక ఎమ్మెల్యే సునీత లక్ష్మారెడ్డి ఘనంగా ప్రారంభించడం జరిగింది.ఈ కార్యక్రమంలో తాజా మాజీ సర్పంచ్ వెంకటేష్,మాజీ ఎంపీపీ వైలాల్ నర్సింహులు,వైసిపి పండుగల లక్ష్మీ, రవికుమార్,రామచందర్ రెడ్డి, నరసింహారెడ్డి, ఇబ్రహీం,ఆశయ రామ్ రెడ్డి,వెంకట్ రెడ్డి,లింగారెడ్డి, సీనియర్ నాయకులు తదితరులు పాల్గొన్నారు.

సాందీపని డిగ్రీ కళాశాలలో ఎన్సిసి ఇనాగరేషన్ ప్రోగ్రాంకు హాజరైన శ్రీ విష్ణు పి.నాయర్..

కామారెడ్డి,అక్టోబర్ 24(సూర్యరేఖ) కామారెడ్డి జిల్లా కేంద్రంలోని సాందీపని డిగ్రీ కళాశాలలో ఎన్సిసి ఇనాగ్రేషన్ ప్రోగ్రాం అత్యంత ఘనంగా నిర్వహించారు.ఈ కార్యక్రమానికి ముఖ్య అతిథిగా శ్రీ విష్ణు పి.నాయక్,లెఫ్ట్ నెట్ కార్నర్ కమాండింగ్ ఆఫీసర్ 12వ బిఏ ఎన్సిసి నిజాంబాద్ వారు ప్రారంభోత్సవం చేశారు.ఈ కార్యక్రమంలో కళాశాల యజమాన్యం,ప్రిన్సిపాల్ అధ్యాపక బృందం తోపాటు విద్యార్థిని,విద్యార్థులు పాల్గొన్నారు.

కుటుంబ కలహాలతో వ్యక్తి ఆత్మహత్య..

చెగుంట,అక్టోబర్24(సూర్యరేఖ)
కుటుంబ కళాలతో ఓ వ్యక్తి వ్యవసాయ పొలం వద్ద చెట్టుకు ఉరి వేసుకొని ఆత్మ హత్య చేసుకున్న సంఘటన మాసాయి పేట మండలం పులిగుట్ట తండాలో గురువారం చేసుకుంది. చేగుంట ఎస్సై చైతన్య కుమార్ రెడ్డి,కుటుంబసభ్యులు తెలిపిన వివరాల ప్రకారం...పులిగుట్ట తాండకు చెందిన మాలోతు నరసింహ (42) గత కొన్ని రోజులుగా సంసార విషయంలో కుటుంబసభ్యులతో గొడవ పడుతూ మత్తుకు బానిసై తరచూ గొడవ పడుతు ఉండేవాడు. బుధవారం రాత్రిభోజనం అనంతరం చూసేసిన రాత్రి ఇంట్లో చూడగా ఎక్కడ లేకపోవడంతో ఉదయం వ్యవసాయ పొలంవద్ద సీతాఫల్ చెట్టుకు ఉరేసుకొని ఆత్మహత్య చేసుకున్నాడు.మృతుని భార్య ఇద్దరు కుమారులు ఉన్నారు.భార్య ఫిర్యాదు మేరకు ఎస్సై కేసు నమోదు చేసుకొని శవాన్ని పోస్టుమార్టం నిమిత్తం తూప్రాన్ ఏరియా ఆసుపత్రికి తరలించి దర్యాప్తు చేస్తున్నట్లు వెల్లడించారు.

చేగుంటలో శ్యామ్ మామ్ పై సమీక్ష సమావేశం..

చేగుంట,అక్టోబర్ 24 (సూర్యరేఖ) పుట్టిన బిడ్డ నుండి ఆరు సంవత్సరాల లోపు పిల్లలు బరువు తగ్గ ఎత్తు,వయసుకు తగ్గ బరువు పోషక లోపాలు లేకుండా తగు జాగ్రత్తలు తీసుకోవాలని రామాయంపేట సిడిపిఓ స్వరూపరాణి అన్నారు. చేగుంట మండల పరిషత్ కార్యాలయంలో ఏఎన్ఎం అంగన్వాడి ఆశా వర్కర్లకు గురువారం శ్యామ్ మామ్ పై సమీక్షా సమావేశం నిర్వహించారు.అనంతరం రామాయంపేట ఐసిడిఎస్ సిడిపిఓ స్వరూప రాణి,డాక్టర్ అనిల్ కుమార్ మాట్లాడుతూ...పుట్టిన బిడ్డ నుండి ఆరు సంవత్సరాల వయసు వరకు పిల్లలు వయసుకు తగ్గ బరువు బరువు తగ్గ ఎత్తుతో పాటు పోషక లోపాలు లేకుండా చూడాలని వారు సూచించారు.అంగన్వాడి కేంద్రాల్లో పోష్టికాహారము గుడ్లు పాలు సరఫరా అవుతున్న వాటిని సక్రమంగా వినియోగించే విధంగా వారు తల్లిదండ్రులకు ఆరోగ్య సలహాలతో పాటు వైద్య సూచనలను తెలియజేయాలని వారు పేర్కొన్నారు.జాగ్రత్తలు తీసుకున్న సక్రమంగా వయసుకు తగ్గ బరువు బరువు తగ్గ ఎత్తు లేని పిల్లలను వైద్య పరీక్షలు నిర్వహించి లోపాలను గ్రహించాలని తెలిపారు.

Ediited Printed & Published Mekkonda Premraj on behalf MPR publications and Printed RNI Title -Code :TELTEL 12276 Cell No.9397303326,